

BENEVENTO



BEN **0**

2 **NAP**



NAPOLI

FORMAZIONI

BENEVENTO

- 81 CHRISTIAN PUGGIONI (P)
- 23 LORENZO VENUTI
- 6 BERAT DJIMSITI
- 21 ANDREA COSTA
- 3 GAETANO LETIZIA
- 8 DANILO CATALDI
- 30 SANDRO
- 31 FILIP DJURICIC
- 99 ENRICO BRIGNOLA
- 66 GUILHERME
- 7 MARCO D'ALESSANDRO

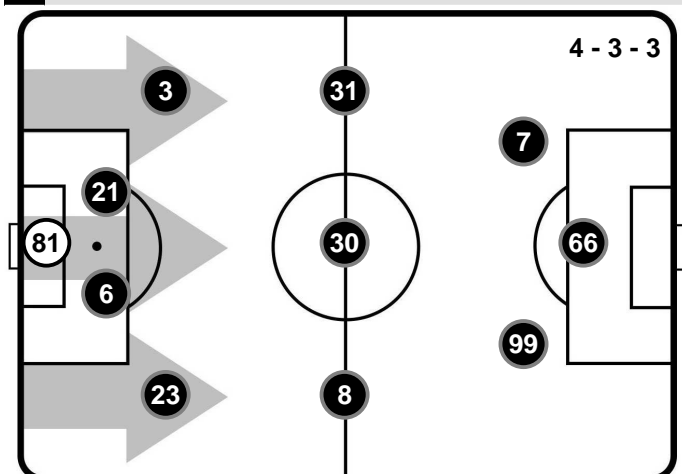

A disposizione

- 22 ALBERTO BRIGNOLI
- 4 LORENZO DEL PINTO
- 11 MASSIMO CODA
- 14 NICOLAS VIOLA
- 16 ALIN-DORINEL TOSCA
- 18 BRIGHT GYAMFI
- 20 LEDIAN MEMUSHAJ
- 25 CHEICK DIABATE'
- 26 VITTORIO PARIGINI
- 29 JEAN CLAUDE BILLONG
- 33 PIETRO IEMMELLO
- 87 CRISTIANO LOMBARDI

Allenatore: ROBERTO DE ZERBI

Arbitro:

Guardalinee:

Guardalinee:

Quarto Uomo:

V.A.R.:

A.V.A.R.:

MARCO DI BELLO

PASQUALE DE MEO

MARCO ZAPPATORE

IVANO PEZZUTO

FEDERICO LA PENNA

ANTONIO DAMATO

NAPOLI

- 25 PEPE REINA (P)
- 23 ELSEID HYSAJ
- 26 KALIDOU KOULIBALY
- 33 RAUL ALBIOL
- 6 MARIO RUI
- 5 ALLAN
- 8 JORGINHO
- 17 MAREK HAMSIK
- 7 JOSE' CALLEJON
- 14 DRIES MERTENS
- 24 LORENZO INSIGNE

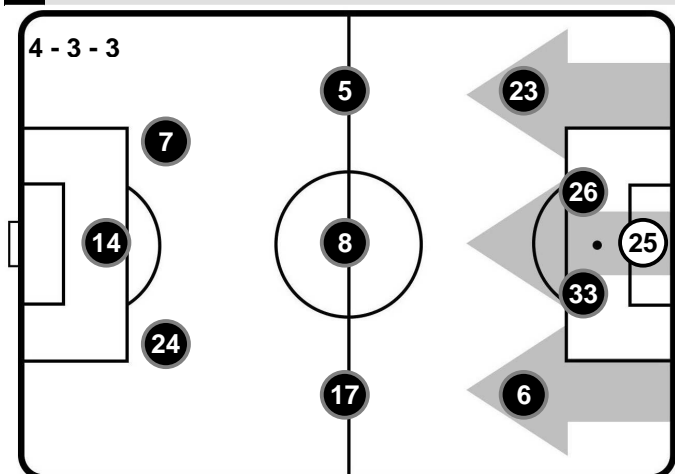

A disposizione

- 1 RAFAEL
- 22 LUIGI SEPE
- 11 CHRISTIAN MAGGIO
- 20 PIOTR ZIELINSKI
- 21 VLAD CHIRICHES
- 27 ZINEDINE MACHACH
- 30 MARKO ROG
- 42 AMADOU DIAWARA
- 62 LORENZO TONELLI

Allenatore: MAURIZIO SARRI

BENEVENTO



BEN 0

2 NAP



NAPOLI

CRONOLOGIA

BEN

1T 0' | 45+1' 2T 46' | 90+6'

NAP

BENEVENTO

0

NAPOLI

2

M. CODA | E. BRIGNOLA 63'

L. MEMUSHAJ | F. DJURICIC 68'

B. DJIMSITI 73'

L. DEL PINTO | SANDRO 83'

20' D. MERTENS

47' M. HAMSIK

70' P. ZIELINSKI | M. HAMSIK

76' M. ROG | D. MERTENS

78' A. DIAWARA | JORGINHO

Legenda:

- Gol
- Rigore
- Ammonizione
- Espulsione
- Autogol
- Rigore sbagliato
- Doppia Ammonizione
- Sostituzione

BENEVENTO



BEN 0

2 NAP



NAPOLI

TEMPO DI GIOCO



Effettivo: 64%



POSSESSO PALLA

Tempo Effettivo 61'38

24'26 (40%)

37'12 (60%)

BENEVENTO

NAPOLI

Totale 24'26

16'47 (69%)

7'39 (31%)

PROPRIA
META' CAMPO

BENEVENTO

META' CAMPO
AVVERSARIA

Totale 37'12

20'51 (56%)

16'21 (44%)

PROPRIA
META' CAMPO

NAPOLI

META' CAMPO
AVVERSARIA

POSSESSO PALLA PER QUARTI

| 1T | 0'-15' | 2T | 0'-15' |
|------|---------|------|---------|
| 4'36 | 4'23 | 3'57 | 3'55 |
| | 16'-30' | | 16'-30' |
| 1'26 | 8'56 | 5'43 | 4'55 |
| | 31'-46' | | 31'-50' |
| 5'01 | 5'35 | 3'43 | 9'28 |

STATISTICHE SQUADRE

| | BEN | NAP |
|--|------|------|
| Totale tiri | 12 | 14 |
| Tiri in porta (Gol) | 5(0) | 8(2) |
| Tiri in porta da area | 3 | 5 |
| Tiri fuori | 7 | 6 |
| Tiri fuori su azione da palla inattiva | | 1 |
| Occasioni da gol | 8 | 9 |
| Assist | | 2 |
| Fuorigioco | 1 | 1 |
| Corner | 4 | 5 |
| Falli fatti | 3 | 6 |
| Palle perse | 41 | 36 |
| Palle recuperate | 35 | 36 |
| Azioni manovrate | 27 | 41 |
| Ripartenze da recupero | 8 | 2 |
| Lanci Lunghi | 7 | 4 |
| Azioni Pressing | 15 | 36 |
| Passaggi sbagliati | 33 | 26 |
| Parate | 5 | 4 |

BENEVENTO

BEN 0
2 NAP

NAPOLI

STATISTICHE GIOCATORE

| BENEVENTO | | MIN | GS | AUT | PA | PI | PPU | AMM | DAM | ESP | | | | | | |
|-----------|-----------------|-----|----|-----|----|----|-----|-----|-----|-----|----|----|----|-----|-----|-----|
| 81 | C. PUGGIONI | 97' | 2 | | 5 | | | | | | | | | | | |
| | | MIN | G | AUT | TP | TF | OG | AS | CR | FF | FS | PR | PP | AMM | DAM | ESP |
| 23 | L. VENUTI | 97' | | | | | | | | | | 2 | 4 | | | |
| 6 | B. DJIMSITI | 97' | | | | | | | | | | 1 | 1 | 1 | | |
| 21 | A. COSTA | 97' | | | | | 1 | | | | | 4 | 1 | | | |
| 3 | G. LETIZIA | 97' | | | | 1 | | | 2 | | 1 | 6 | 5 | | | |
| 8 | D. CATALDI | 97' | | | | | | | | 1 | 1 | 1 | 7 | | | |
| 30 | SANDRO | 84' | | | 1 | 1 | | | | | | 6 | 3 | | | |
| 31 | F. DJURICIC | 69' | | | | 2 | 2 | | | 1 | 1 | 3 | 5 | | | |
| 99 | E. BRIGNOLA | 64' | | | 1 | 2 | 2 | | | | 1 | 2 | 2 | | | |
| 66 | GUILHERME | 97' | | | | 1 | 1 | | 1 | 1 | 1 | 1 | 6 | | | |
| 7 | M. D'ALESSANDRO | 97' | | | 2 | | 2 | | 2 | | 1 | 5 | 5 | | | |
| 4 | L. DEL PINTO | 13' | | | | | | | | | | | 1 | | | |
| 11 | M. CODA | 33' | | | 1 | | | | | | | 1 | | | | |
| 20 | L. MEMUSHAJ | 28' | | | | | | | | | | 3 | 1 | | | |

| NAPOLI | | MIN | GS | AUT | PA | PI | PPU | AMM | DAM | ESP | | | | | | |
|--------|--------------|-----|----|-----|----|----|-----|-----|-----|-----|----|----|----|-----|-----|-----|
| 25 | P. REINA | 97' | | | 4 | | | | | | | | | | | |
| | | MIN | G | AUT | TP | TF | OG | AS | CR | FF | FS | PR | PP | AMM | DAM | ESP |
| 23 | E. HYSAJ | 97' | | | | | | | | 1 | 1 | 7 | 4 | | | |
| 26 | K. KOULIBALY | 97' | | | | 1 | 1 | | | 2 | | 6 | 2 | | | |
| 33 | R. ALBIOL | 97' | | | | | | | | 1 | | 2 | 1 | | | |
| 6 | MARIO RUI | 97' | | | | | | | 1 | 1 | 1 | 1 | 3 | | | |
| 5 | ALLAN | 97' | | | 1 | 1 | 1 | | 1 | 1 | 1 | 4 | 4 | | | |
| 8 | JORGINHO | 79' | | | | | | | | | | 4 | 7 | | | |
| 17 | M. HAMSIK | 71' | 1 | | 1 | 1 | 2 | | | | | 1 | 3 | | | |
| 7 | J. CALLEJON | 97' | | | 2 | 1 | 2 | 1 | 1 | | | 3 | | | | |
| 14 | D. MERTENS | 77' | 1 | | 2 | | 2 | | 1 | | | | 4 | | | |
| 24 | L. INSIGNE | 97' | | | 1 | 2 | 1 | 1 | 1 | | | 5 | 3 | | | |
| 20 | P. ZIELINSKI | 26' | | | | | | | | | | 1 | 1 | | | |
| 30 | M. ROG | 20' | | | 1 | | | | | | | 1 | 3 | | | |
| 42 | A. DIAWARA | 18' | | | | | | | | | | 1 | 1 | | | |

Legenda

MIN : Minuti giocati
TP : Tiri in porta
AS : Assist
FS : Falli subiti
AMM : Ammonizioni
GS : Gol subiti
PPU : Parate da punizione diretta

G : Gol
TF : Tiri fuori
CR : Cross
PR : Palle recuperate
DAM : Doppia ammonizione
PA : Parate

AUT : Autogol
OG : Occasioni da gol
FF : Falli fatti
PP : Palle perse
ESP : Espulsioni
PI : Parate da palla inattiva

RANKING GIOCATORI

Tiri in porta (Gol)

| | | | |
|---|-----------------|-----|------|
| 1 | J. CALLEJON | NAP | 2(0) |
| 2 | M. D'ALESSANDRO | BEN | 2(0) |
| 3 | D. MERTENS | NAP | 2(1) |
| 4 | ALLAN | NAP | 1(0) |
| 5 | E. BRIGNOLA | BEN | 1(0) |

Tiri fuori

| | | | |
|---|-------------|-----|---|
| 1 | E. BRIGNOLA | BEN | 2 |
| 2 | F. DJURICIC | BEN | 2 |
| 3 | L. INSIGNE | NAP | 2 |
| 4 | ALLAN | NAP | 1 |
| 5 | J. CALLEJON | NAP | 1 |

Occasioni da gol

| | | | |
|---|-----------------|-----|---|
| 1 | E. BRIGNOLA | BEN | 2 |
| 2 | J. CALLEJON | NAP | 2 |
| 3 | M. D'ALESSANDRO | BEN | 2 |
| 4 | F. DJURICIC | BEN | 2 |
| 5 | M. HAMSIK | NAP | 2 |

Assist

| | | | |
|---|-------------|-----|---|
| 1 | J. CALLEJON | NAP | 1 |
| 2 | L. INSIGNE | NAP | 1 |

Cross

| | | | |
|---|-----------------|-----|---|
| 1 | M. D'ALESSANDRO | BEN | 2 |
| 2 | G. LETIZIA | BEN | 2 |
| 3 | ALLAN | NAP | 1 |
| 4 | J. CALLEJON | NAP | 1 |
| 5 | GUILHERME | BEN | 1 |

Palle recuperate

| | | | |
|---|-----------------|-----|---|
| 1 | E. HYSAJ | NAP | 7 |
| 2 | K. KOULIBALY | NAP | 6 |
| 3 | G. LETIZIA | BEN | 6 |
| 4 | SANDRO | BEN | 6 |
| 5 | M. D'ALESSANDRO | BEN | 5 |

Palle perse

| | | | |
|---|-----------------|-----|---|
| 1 | D. CATALDI | BEN | 7 |
| 2 | JORGINHO | NAP | 7 |
| 3 | GUILHERME | BEN | 6 |
| 4 | M. D'ALESSANDRO | BEN | 5 |
| 5 | F. DJURICIC | BEN | 5 |

Falli fatti

| | | | |
|---|--------------|-----|---|
| 1 | K. KOULIBALY | NAP | 2 |
| 2 | R. ALBIOL | NAP | 1 |
| 3 | ALLAN | NAP | 1 |
| 4 | D. CATALDI | BEN | 1 |
| 5 | F. DJURICIC | BEN | 1 |

Falli subiti

| | | | |
|---|-----------------|-----|---|
| 1 | ALLAN | NAP | 1 |
| 2 | E. BRIGNOLA | BEN | 1 |
| 3 | D. CATALDI | BEN | 1 |
| 4 | M. D'ALESSANDRO | BEN | 1 |
| 5 | F. DJURICIC | BEN | 1 |

BENEVENTO

BEN 0
2 NAP

NAPOLI

RANKING GIOCATORI (Performance Chilometriche-Velocistiche)

Jog - Run - Sprint (km)

| Rank | Player | totale km | |
|------|--------------------|-----------|-------|
| 1 | DANILO CATALDI | 12.663 | |
| | 2.44 | 9.353 | 0.87 |
| 2 | GUILHERME | 12.135 | |
| | 2.516 | 8.684 | 0.935 |
| 3 | MARCO D'ALESSANDRO | 11.212 | |
| | 2.974 | 7.22 | 1.018 |
| 4 | LORENZO VENUTI | 11.081 | |
| | 2.62 | 7.361 | 1.1 |
| 5 | ANDREA COSTA | 10.996 | |
| | 2.606 | 7.766 | 0.624 |

Velocità media in Run (km/h)

| Rank | Player | Team | Velocità (km/h) |
|------|--------------|------|-----------------|
| 1 | L. DEL PINTO | BEN | 9.5 |
| 2 | D. CATALDI | BEN | 8 |
| 3 | SANDRO | BEN | 8 |
| 4 | F. DJURICIC | BEN | 7.9 |
| 5 | E. BRIGNOLA | BEN | 7.7 |

Velocità in Sprint (km/h)

| Rank | Player | Team | Velocità (km/h) |
|------|-----------------|------|-----------------|
| 1 | M. D'ALESSANDRO | BEN | 32.65 |
| 2 | C. PUGGIONI | BEN | 31.21 |
| 3 | G. LETIZIA | BEN | 30.54 |
| 4 | GUILHERME | BEN | 29.86 |

Jog - Run - Sprint (km)

| Rank | Player | totale km | |
|------|-----------------|-----------|-------|
| 1 | LORENZO INSIGNE | 12.239 | |
| | 2.599 | 8.33 | 1.31 |
| 2 | MARIO RUI | 11.513 | |
| | 2.539 | 7.802 | 1.172 |
| 3 | ALLAN | 11.407 | |
| | 2.545 | 7.705 | 1.157 |
| 4 | JOSE' CALLEJON | 11.3 | |
| | 2.881 | 7.068 | 1.351 |
| 5 | RAUL ALBIOL | 11.033 | |
| | 2.558 | 7.634 | 0.841 |

Velocità media in Run (km/h)

| Rank | Player | Team | Velocità (km/h) |
|------|--------------|------|-----------------|
| 1 | JORGINHO | NAP | 8.5 |
| 2 | M. HAMSIK | NAP | 8.3 |
| 3 | M. ROG | NAP | 8.3 |
| 4 | A. DIAWARA | NAP | 8 |
| 5 | P. ZIELINSKI | NAP | 7.8 |

Velocità in Sprint (km/h)

| Rank | Player | Team | Velocità (km/h) |
|------|--------------|------|-----------------|
| 1 | L. INSIGNE | NAP | 31.92 |
| 2 | E. HYSAJ | NAP | 30.22 |
| 3 | J. CALLEJON | NAP | 29.41 |
| 4 | K. KOULIBALY | NAP | 29.17 |

PERFORMANCE DI SQUADRA (Chilometriche-Velocistiche)

Distanza percorsa (Km) 116.084

Velocità Media (Km/h) 7

Jog-Run-Sprint (km 116.084)

| | | |
|--------|--------|-------|
| 25.522 | 81.583 | 8.979 |
|--------|--------|-------|

Distanza percorsa (Km) 116.163

Velocità Media (Km/h) 7.1

Jog-Run-Sprint (km 116.163)

| | | |
|--------|--------|--------|
| 25.736 | 78.743 | 11.684 |
|--------|--------|--------|

BENEVENTO  **BEN** **0** **2** **NAP**  **NAPOLI**

HEATMAP

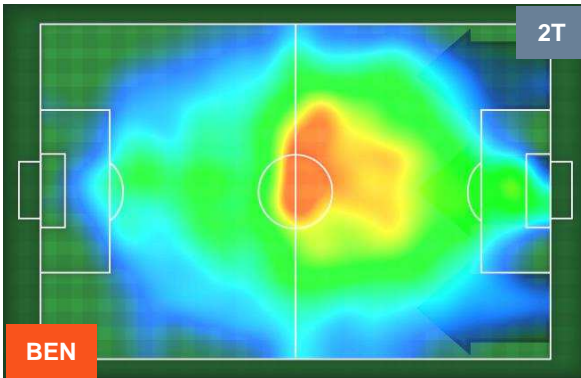
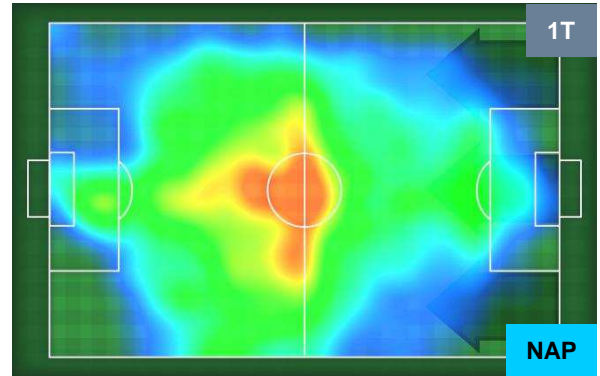
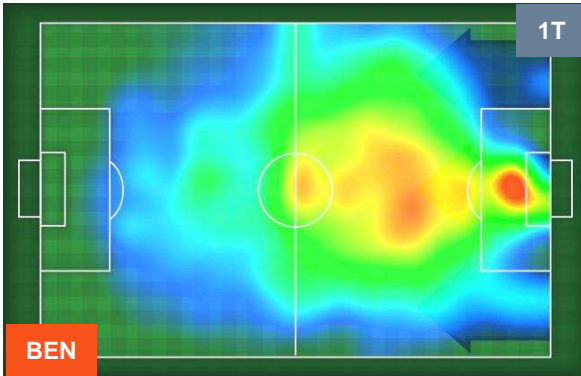

BENEVENTO



BEN 0

2 NAP



NAPOLI

POSIZIONI MEDIE

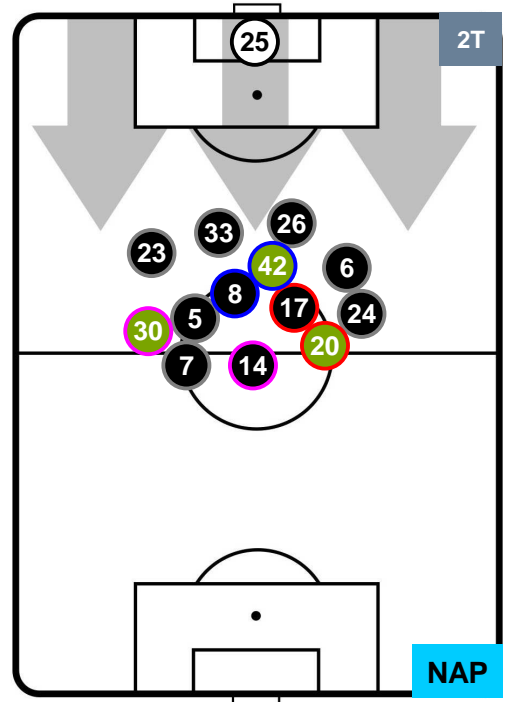
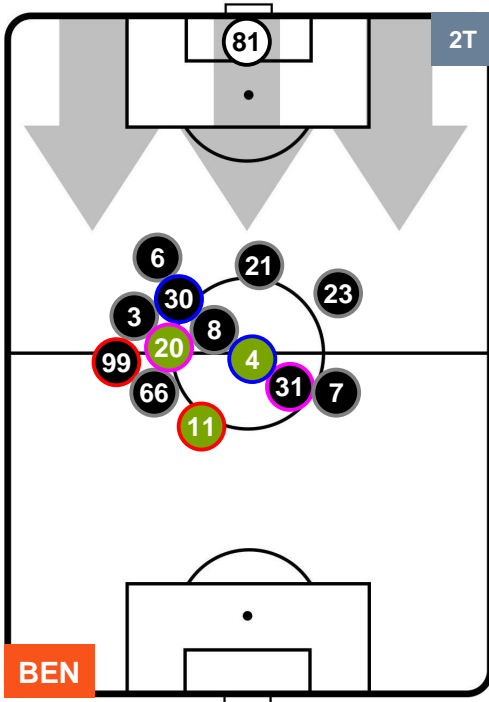
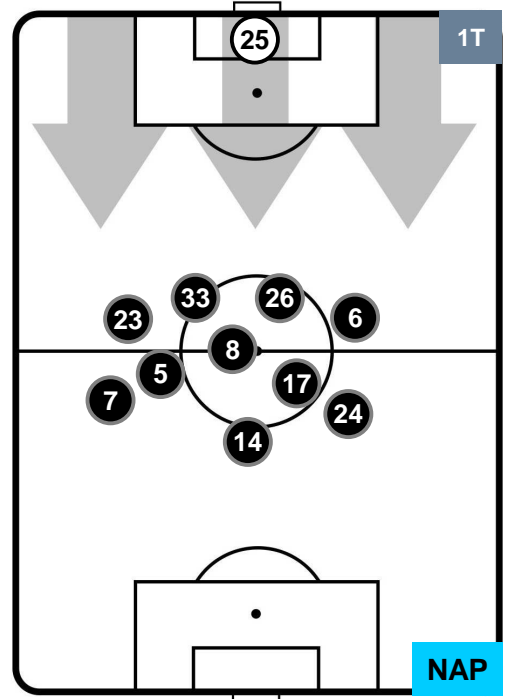
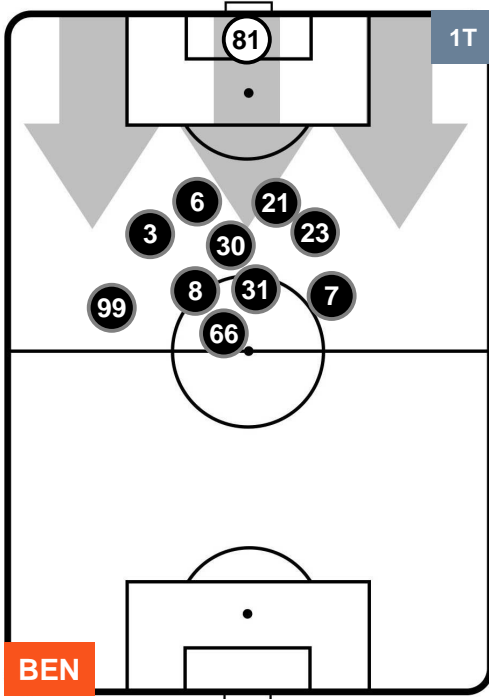

- Legenda:**
- 1ª Sostituzione ● Giocatore Entrato ● Giocatore Uscito
 - 2ª Sostituzione ● Giocatore Entrato ● Giocatore Uscito Giocatore Entrato in sostituzione di ●
 - 3ª Sostituzione ● Giocatore Entrato ● Giocatore Uscito Giocatore Entrato in sostituzione di ●

BENEVENTO



BEN 0

2 NAP



NAPOLI

POSIZIONI MEDIE POSSESSO PALLA (proprio)

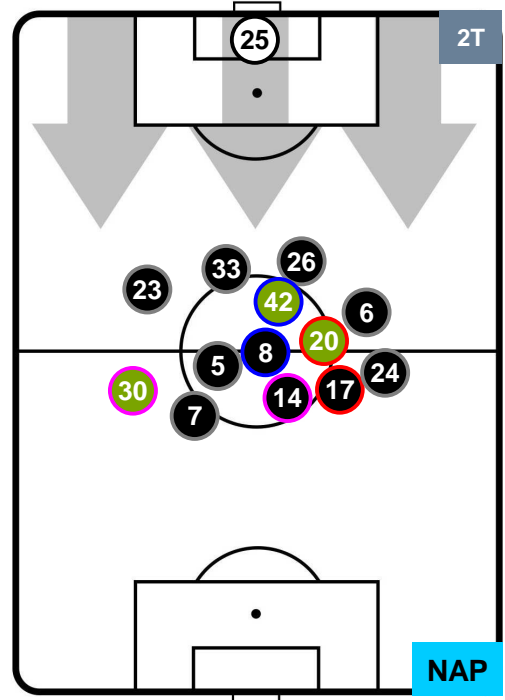
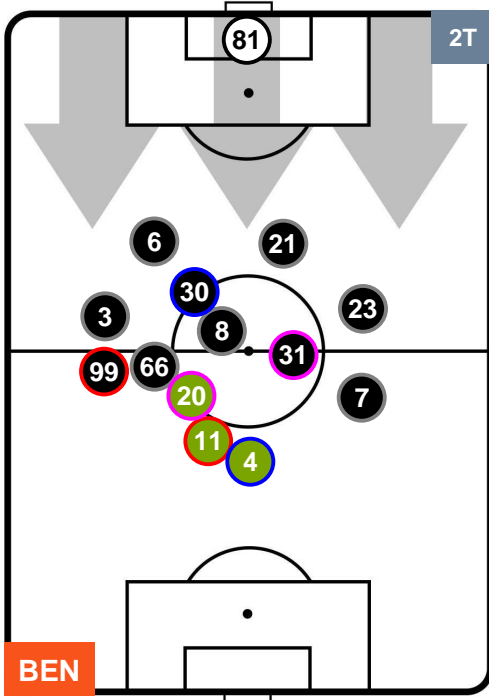
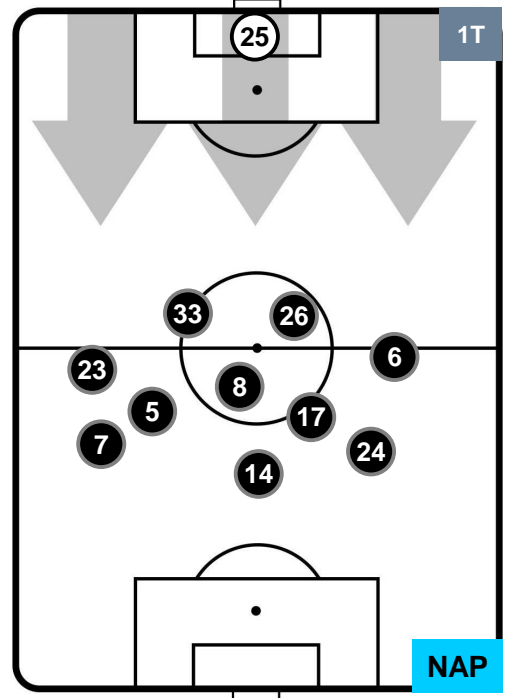
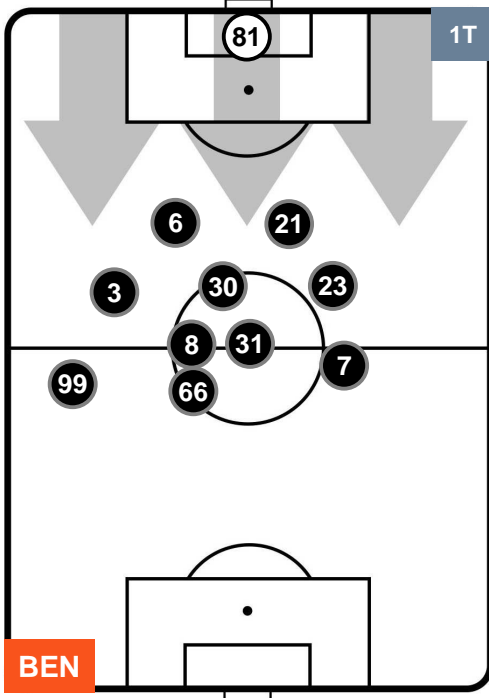

- Legenda:**
- 1ª Sostituzione ● Giocatore Entrato ● Giocatore Uscito
 - 2ª Sostituzione ● Giocatore Entrato ● Giocatore Uscito ■ Giocatore Entrato in sostituzione di ●
 - 3ª Sostituzione ● Giocatore Entrato ● Giocatore Uscito ■ Giocatore Entrato in sostituzione di ●

BENEVENTO **BEN 0** **2** **NAP** **NAPOLI**

POSIZIONI MEDIE POSSESSO PALLA (avversario)

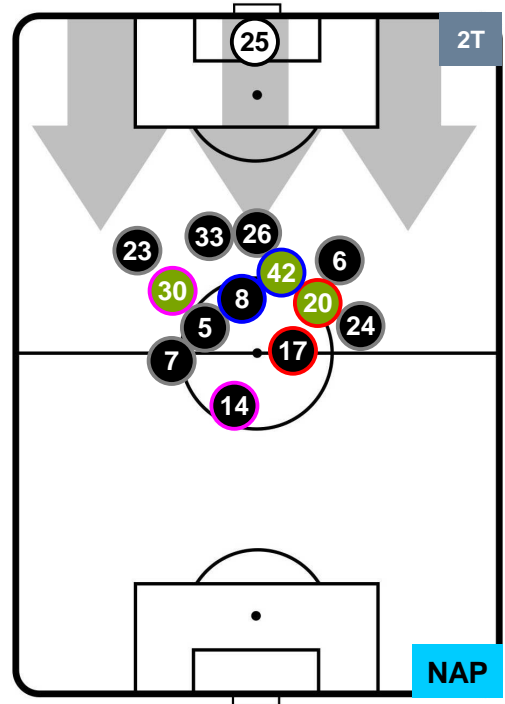
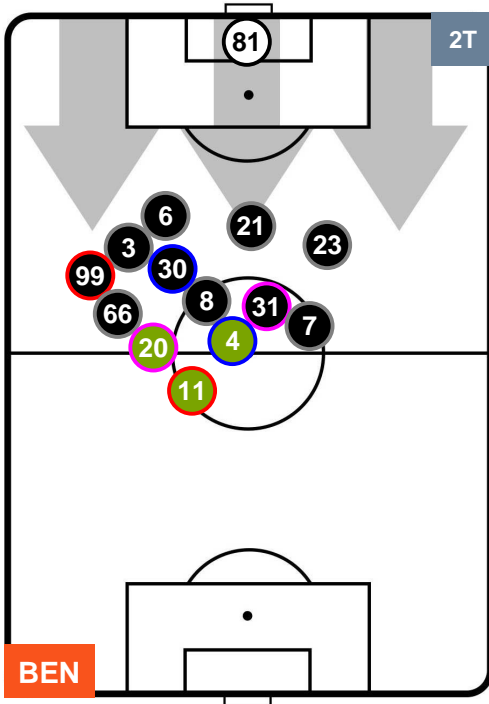
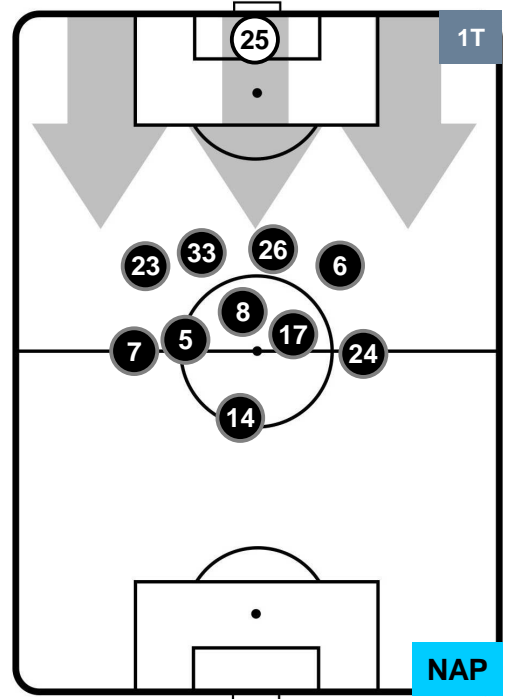
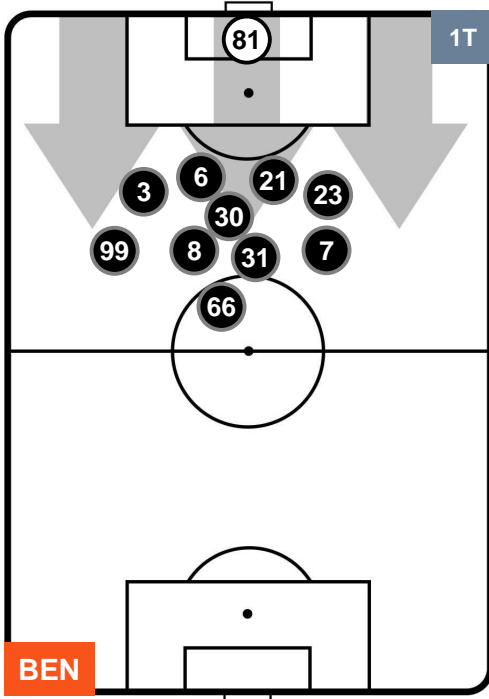

- Legenda:**
- 1ª Sostituzione Giocatore Entrato Giocatore Uscito
 - 2ª Sostituzione Giocatore Entrato Giocatore Uscito Giocatore Entrato in sostituzione di
 - 3ª Sostituzione Giocatore Entrato Giocatore Uscito Giocatore Entrato in sostituzione di

BENEVENTO



BEN **0**

2 **NAP**



NAPOLI

BARICENTRO

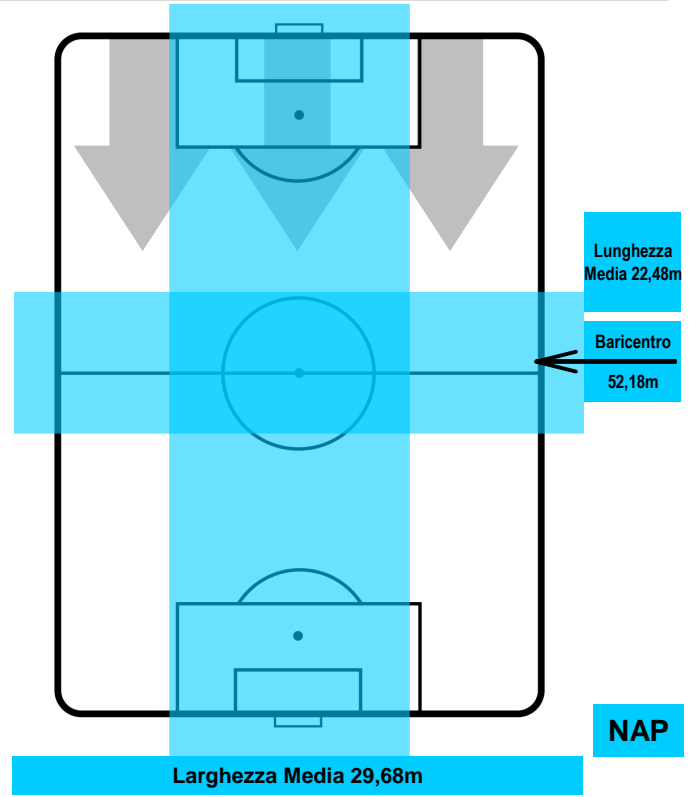
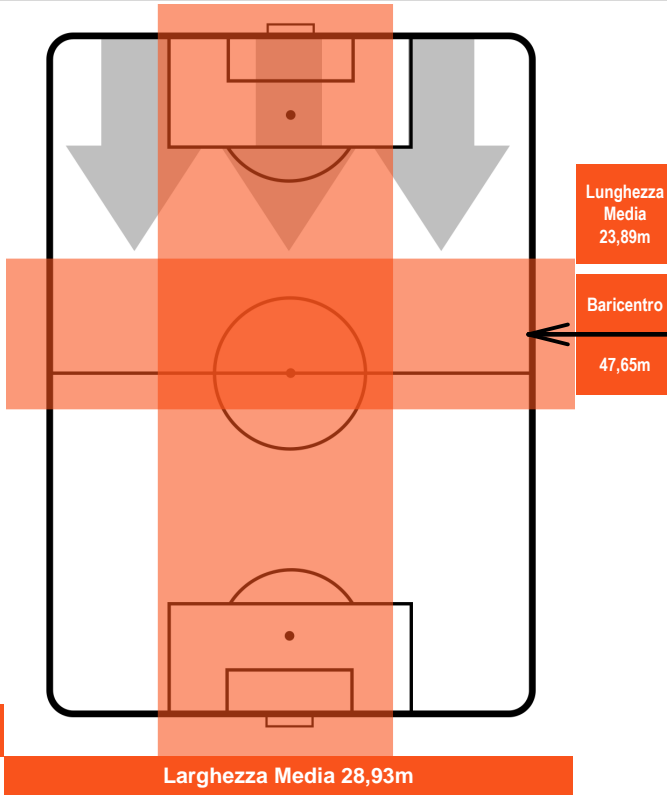

BILANCIAMENTO OFFENSIVO

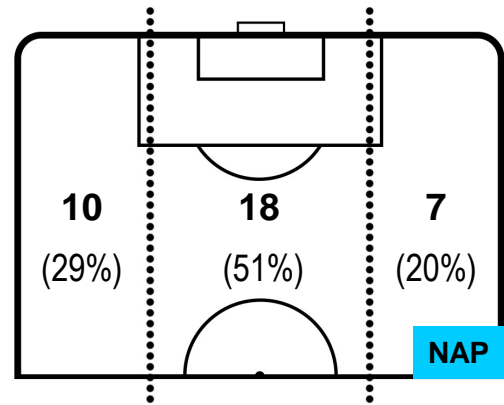
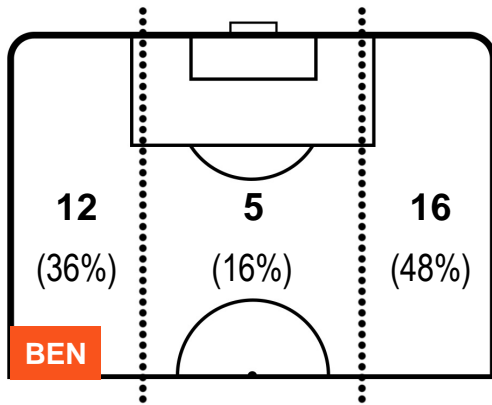

BENEVENTO



BEN **0**

2 **NAP**



NAPOLI

ZONE DI TIRO

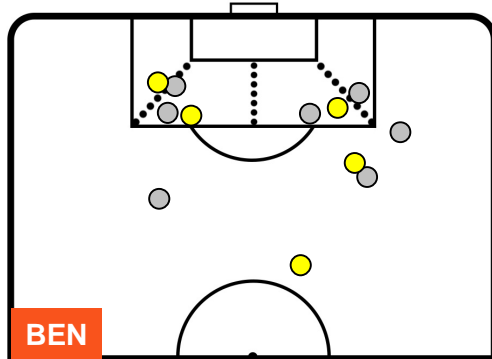

| | | |
|---|-------------|---|
| 0 | Gol | 2 |
| 5 | In porta | 8 |
| 7 | Fuori Porta | 6 |

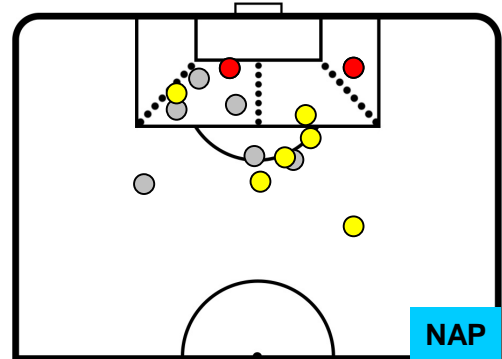

CROSS IN GIOCO

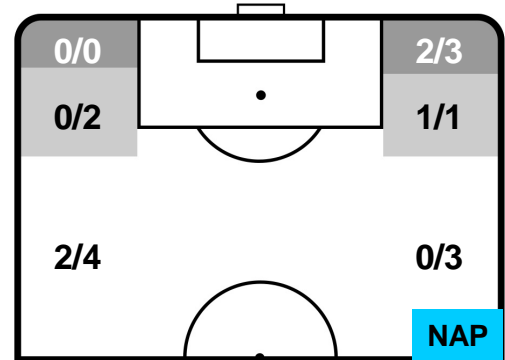
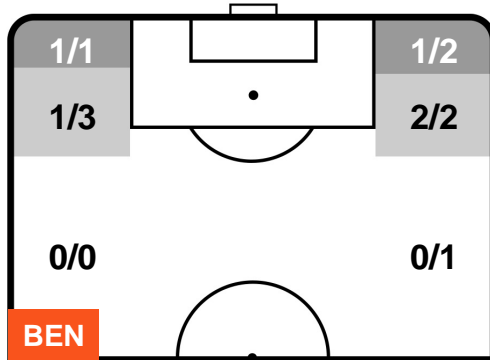

PALLE RECUPERATE

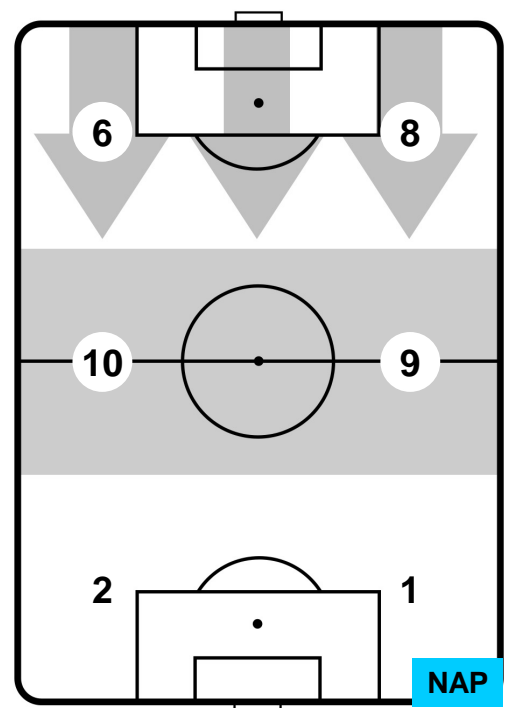
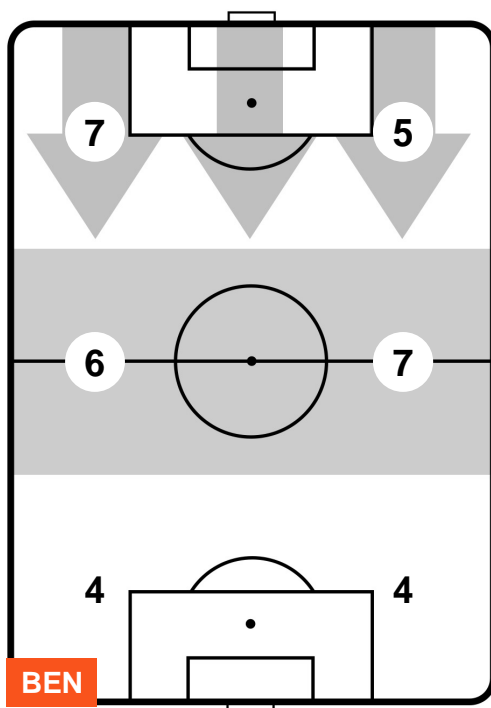

BENEVENTO



BEN 0

2 NAP



NAPOLI

MVP (Most Valuable Player)

| | | |
|---|----------------|------------|
| MARCO D'ALESSANDRO | | 7 |
| BENEVENTO | | BEN |
| Ruolo: | Centrocampista | |
| Altezza: | 1,73m | |
| Peso: | 65 Kg | |
| Data Nascita: | 17/02/1991 | |
| Nazionalità: | ITA | |
| Jog 27% - Run 64% - Sprint 9% Km 11.212 | | |
| 2.974 | 7.22 | 1.018 |
| Statistiche | | |
| Occasioni da gol | 2 | |
| Totale tiri | 2 | |
| Tiri in porta (Gol) | 2(0) | |
| Azioni attacco | 9 | |
| Cross | 2 | |
| Palle recuperate | 5 | |
| Falli subiti | 1 | |
| Minuti giocati | 97' | |

| | | |
|---|------------|------------|
| DRIES MERTENS | | 14 |
| NAPOLI | | NAP |
| Ruolo: | Attaccante | |
| Altezza: | 1,69m | |
| Peso: | 61 Kg | |
| Data Nascita: | 06/05/1987 | |
| Nazionalità: | BEL | |
| Jog 28% - Run 61% - Sprint 11% Km 8.571 | | |
| 2.427 | 5.193 | 0.951 |
| Statistiche | | |
| Gol | 1 | |
| Occasioni da gol | 2 | |
| Totale tiri | 2 | |
| Tiri in porta (Gol) | 2(1) | |
| Azioni attacco | 5 | |
| Cross | 1 | |
| Minuti giocati | 77' | |

HeatMap

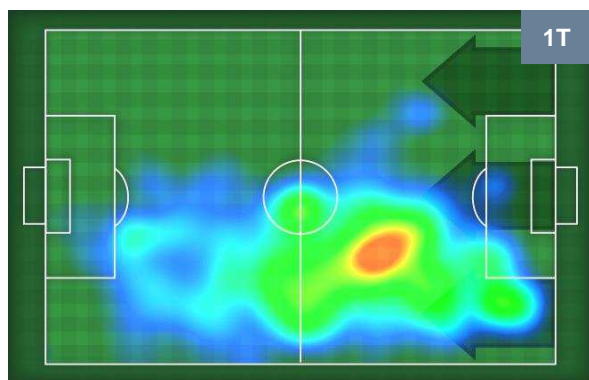

HeatMap

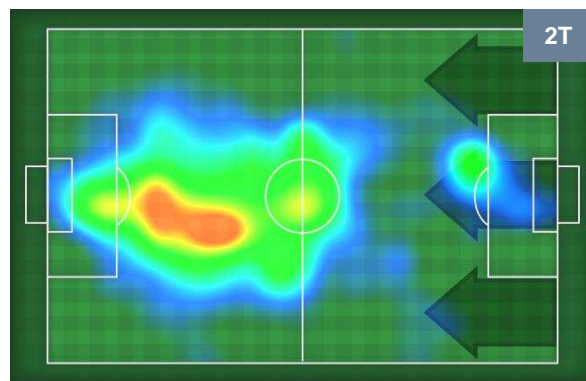
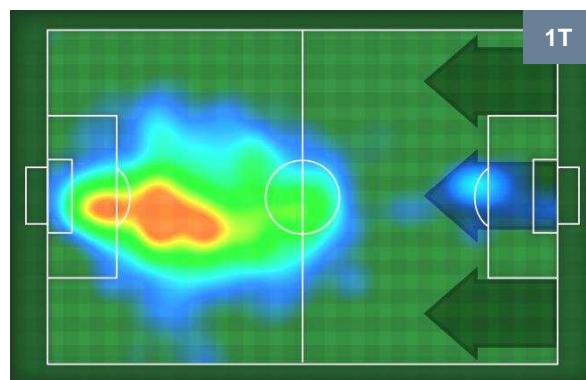

BENEVENTO  **BEN 0** **2 NAP**  **NAPOLI**

I dati statistici sopra riportati sono da intendersi definitivi decorse 24 ore dalla fine della partita.

Le sanzioni disciplinari sono officiose, come risultate dal rilevamento in tempo reale durante la gara e saranno ufficializzate al momento dell'omologazione da parte degli organi competenti.

Nel caso di gol di dubbia attribuzione, la Lega Serie A ufficializzerà il marcatore il giorno successivo ad ogni turno di campionato

Il dato del possesso palla è rilevato in diretta attraverso il mezzo televisivo, con una stima di errore del 5% dovuta a stacchi di immagine e replay.