



Giornata 13  
SERIE A TIM 2022-2023

# MATCH REPORT



**ATALANTA**



**NAPOLI**

Bergamo 05/11/2022  
STADIO GEWISS STADIUM 18:00





**ATALANTA**

**1-2**

**NAPOLI**



## FORMAZIONI

ATALANTA	
1	JUAN MUSSO (P)
2	RAFAEL TOLOI
28	MERIH DEMIRAL
42	GIORGIO SCALVINI
33	HANS HATEBOER
88	MARIO PASALIC
7	TEUN KOOPMEINERS
3	JOAKIM MAEHLE
13	EDERSON
11	ADEMOLA LOOKMAN
17	RASMUS HOJLUND



A disposizione	
31	FRANCESCO ROSSI
57	MARCO SPORTIELLO
5	CALEB OKOLI
10	JEREMIE BOGA
15	MARTEN DE ROON
18	RUSLAN MALINOVSKYI
19	BERAT DJIMSITI
21	NADIR ZORTEA
22	MATTEO RUGGERI
91	DUVAN ZAPATA
93	BRANDON SOPPY

Allenatore: **GIAN PIERO GASPERINI**

Arbitro: **MAURIZIO MARIANI**  
Guardalinee: **DARIO CECCONI**  
Guardalinee: **FILIPPO BERCIGLI**

NAPOLI		
(P)	ALEX MERET	1
	GIOVANNI DI LORENZO	22
	MIN-JAE KIM	3
	JUAN JESUS	5
	MATHIAS OLIVERA	17
	ANDRE' ANGUSSA	99
	STANISLAV LOBOTKA	68
	PIOTR ZIELINSKI	20
	HIRVING LOZANO	11
	VICTOR OSIMHEN	9
	ELJIF ELMAS	7



A disposizione		
	DAVIDE MARFELLA	12
	SALVATORE SIRIGU	30
	DIEGO DEMME	4
	MARIO RUI	6
	GIOVANNI SIMEONE	18
	MATTEO POLITANO	21
	ALESSIO ZERBIN	23
	KARIM ZEDADKA	31
	LEO OSTIGARD	55
	ALESSANDRO ZANOLI	59
	GIANLUCA GAETANO	70
	GIACOMO RASPADORI	81
	TANGUY NDOMBELE'	91

Allenatore: **LUCIANO SPALLETTI**

Quarto Uomo: **SIMONE SOZZA**  
V.A.R.: **MASSIMILIANO IRRATI**  
A.V.A.R.: **EUGENIO ABBATTISTA**



ATALANTA

1-2

NAPOLI



## CRONOLOGIA

ATA



NAP

### ATALANTA

1

A. LOOKMAN	19'	
M. DEMIRAL	36'	
R. HOJLUND	58'	
D. ZAPATA   R. HOJLUND	70'	
R. MALINOVSKIYI   M. PASALIC	70'	
J. BOGA   A. LOOKMAN	81'	
M. DE ROON   T. KOOPMEINERS	81'	
B. SOPPY   H. HATEBOER	86'	
J. MAEHLE	90'+2'	
R. TOLOI	90'+3'	
D. ZAPATA	90'+4'	

### NAPOLI

2

V. OSIMHEN	23'	
(P. ZIELINSKI)	23'	
E. ELMAS	35'	
(V. OSIMHEN)	35'	
M. KIM	57'	
T. NDOMBELE'   H. LOZANO	64'	
M. POLITANO   P. ZIELINSKI	64'	
G. SIMEONE   V. OSIMHEN	75'	
A. ZERBIN   E. ELMAS	90'+3'	
G. GAETANO   A. ANGUISSA	90'+3'	

### Legenda:

- Gol
- Rigore
- Ammonizione
- Espulsione
- Doppia Ammonizione
- Autogol
- Rigore sbagliato
- Assist
- Sostituzione



ATALANTA

1-2

NAPOLI



## TEMPO DI GIOCO



Effettivo:  
58%

1° Tempo - 2° Tempo  
28'01 - 28'28



## POSSESSO PALLA

Tempo Effettivo 56'29

26'33 (47%)	29'56 (53%)
-------------	-------------

ATALANTA

NAPOLI

Totale 26'33

13'32 (51%)	13'01 (49%)
-------------	-------------

PROPRIA META' CAMPO

ATALANTA

META' CAMPO AVVERSARIA

Totale 29'56

16'14 (54%)	13'42 (46%)
-------------	-------------

PROPRIA META' CAMPO

NAPOLI

META' CAMPO AVVERSARIA

## POSSESSO PALLA PER QUARTI

1T	0'-15'	2T	0'-15'
3'52	7'10	3'57	5'25
	16'-30'		16'-30'
2'10	4'32	3'53	3'46
	31'-47'		31'-49'
4'44	5'33	7'57	3'30

## STATISTICHE SQUADRE

	ATA	NAP
Tiri	16	7
Tiri in porta	5(1)	5(2)
Tiri in porta su azione da palla inattiva		2
Tiri in porta diretti da palla inattiva	1	
Tiri in porta da area	4	4
Pali	1	
Tiri fuori	3	2
Tiri respinti	8	
Occasioni da gol	11	7
Passaggi chiave	11	5
Assist		2
Falli fatti	10	9
Corner	5	2
Fuorigioco	2	2
Cross utili/tentati	6/12	4/7
Dribbling	9	6
Passaggi riusciti	362	443
Passaggi riusciti/tentati (%)	79%	82%
Passaggi 3/4 riusciti	118	81
Palloni giocati in avanti riusciti	195	187
Passaggi lunghi	27	27
Parate	3	3
Recuperi	60	60
Rigori (segnati)	1 (1)	



**ATALANTA**

**1-2**

**NAPOLI**



## STATISTICHE GIOCATORE

ATALANTA		MIN	GS	AUT	PA	PI	PPU	AMM	DAM	ESP																		
1	J. MUSSO	90'	2		3	1					MIN	G	AUT	T	TP	PL	OG	FS	PG	AS	PC	P	P(%)	PA	R	AMM	DAM	ESP
2	R. TOLOI	90'			1					79									79			48	80	18	11	1		
28	M. DEMIRAL	90'						1	1	51							1	1	51		1	29	81	10	12	1		
42	G. SCALVINI	90'								59									59			35	74	18	7			
33	H. HATEBOER	86'			1					51									51			27	84	15	3			
88	M. PASALIC	71'						1	1	38							1	1	38		1	20	77	14	2			
7	T. KOOPMEINERS	81'				2			1	53							1	1	53		1	26	72	18	4			
3	J. MAEHLE	90'			2	1				77									77		2	38	83	26	7	1		
13	EDERSON	90'							2	72							2	1	72		2	42	81	17	6			
11	A. LOOKMAN	81'	1		4	2	1	2	2	44							2	2	44		2	26	84	23	2			
17	R. HOJLUND	70'			3	1				20									20			7	58	5		1		
10	J. BOGA	9'						1		13									13		1	7	78	6	1			
15	M. DE ROON	9'								10									10			8	80	2				
18	R. MALINOVSKYI	19'			2	1		1		30							1	1	30		1	18	82	12	5			
91	D. ZAPATA	20'			1				1	10									10			6	86	4		1		
93	B. SOPPY	4'								7									7			3	100	2				

NAPOLI		MIN	GS	AUT	PA	PI	PPU	AMM	DAM	ESP																		
1	A. MERET	90'	1		3						MIN	G	AUT	T	TP	PL	OG	FS	PG	AS	PC	P	P(%)	PA	R	AMM	DAM	ESP
22	G. DI LORENZO	90'						1		96								1	96			57	84	24	5			
3	M. KIM	90'								62									62			45	87	7	5	1		
5	JUAN JESUS	90'								49									49			34	83	5	6			
17	M. OLIVERA	90'						2		105							2	2	105		2	59	79	29	6			
99	A. ANGUISSA	89'			2	1		1	1	79							1	1	79		1	53	88	29	12			
68	S. LOBOTKA	90'						2		69								2	69			53	91	22	8			
20	P. ZIELINSKI	64'			1	1		2	1	57	1	1						1	57		1	37	80	26	3			
11	H. LOZANO	63'						3		29								3	29			15	88	6	5			
9	V. OSIMHEN	75'	1		1	1		2		30	1	1						1	30		1	12	67	5	1			
7	E. ELMAS	89'	1		1	1				46									46			23	72	18	2			
18	G. SIMEONE	15'			2	1				16									16			7	70	4				
21	M. POLITANO	27'								19									19			7	64	6	5			
23	A. ZERBIN	1'																										
70	G. GAETANO	1'																										
91	T. NDOMBELE'	26'								19									19			13	100	5	2			

## Legenda

- AMM Ammonizioni
- AUT Autogol
- PG Palle giocate
- DAM Doppia ammonizione
- ESP Espulsioni Dirette
- G Gol
- GS Gol subiti
- MIN Minuti giocati
- AS Assist
- FS Falli subiti
- T Tiri
- TP Tiri in porta
- OG Occasioni da gol
- PL Pali
- PA Parate
- PI Parate da palla inattiva
- PPU Parate da punizione diretta
- P(%) Passaggi riusciti/tentati (%)
- PC Passaggi chiave
- PA Palloni giocati in avanti riusciti
- P Passaggi riusciti
- R Recuperi

## RANKING GIOCATORI

Tiri		Tiri in porta		Passaggi 3/4 riusciti		Occasioni da gol	
1	A. LOOKMAN ATA 4	1	A. LOOKMAN ATA 2	1	J. MAEHLE ATA 21	1	EDERSON ATA 2
2	R. HOJLUND ATA 3	2	A. ANGUISSA NAP 1	2	A. LOOKMAN ATA 17	2	A. LOOKMAN ATA 2
3	A. ANGUISSA NAP 2	3	E. ELMAS NAP 1	3	M. OLIVERA NAP 14	3	J. MAEHLE ATA 2
4	T. KOOPMEINERS ATA 2	4	R. HOJLUND ATA 1	4	P. ZIELINSKI NAP 13	4	M. OLIVERA NAP 2
5	J. MAEHLE ATA 2	5	J. MAEHLE ATA 1	5	R. TOLOI ATA 12	5	V. OSIMHEN NAP 2

Palle giocate		Passaggi riusciti		Passaggi chiave		Dribbling	
1	M. OLIVERA NAP 105	1	M. OLIVERA NAP 59	1	EDERSON ATA 2	1	T. NDOMBELE' NAP 3
2	G. DI LORENZO NAP 96	2	G. DI LORENZO NAP 57	2	A. LOOKMAN ATA 2	2	J. BOGA ATA 2
3	A. ANGUISSA NAP 79	3	A. ANGUISSA NAP 53	3	J. MAEHLE ATA 2	3	R. MALINOVSKYI ATA 2
4	R. TOLOI ATA 79	4	S. LOBOTKA NAP 53	4	M. OLIVERA NAP 2	4	A. ANGUISSA NAP 1
5	J. MAEHLE ATA 77	5	R. TOLOI ATA 48	5	A. ANGUISSA NAP 1	5	H. HATEBOER ATA 1



**ATALANTA**

**1-2**

**NAPOLI**



## VIRTUAL COACH

### INDICATORI DI SQUADRA

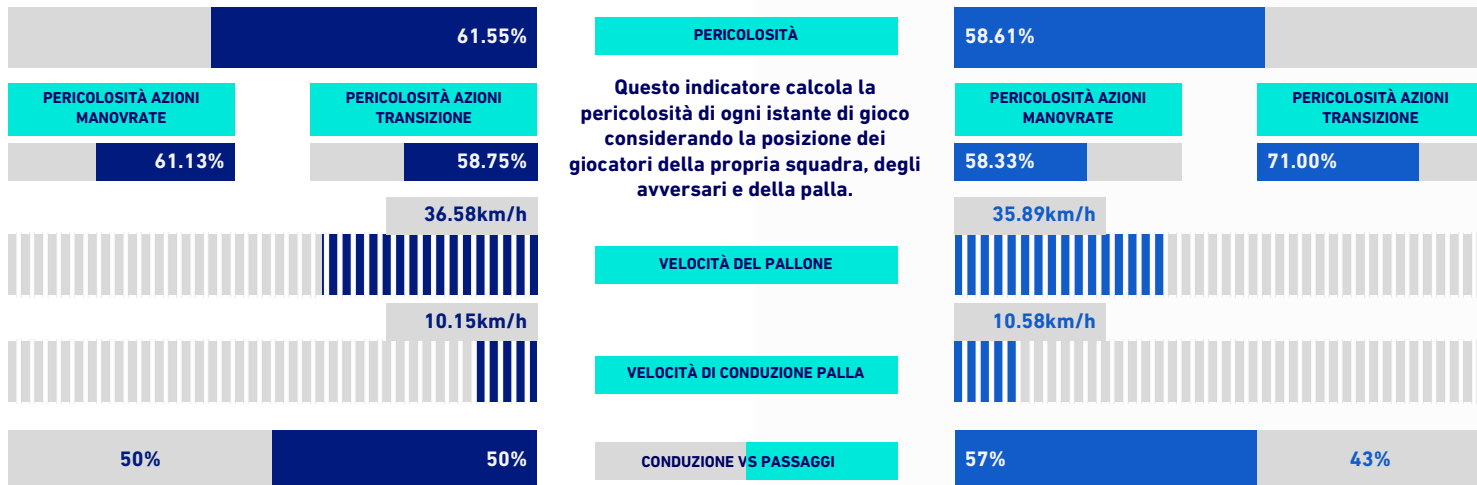

### RECORDMEN

#### INDICE DI VERTICALITÀ

Numero di giocatori avversari superati da un passaggio verticale. Calcolato solo se il passaggio è andato a buon fine. Dà idea di quanto un giocatore tenda a superare le linee di pressione avversarie.

Rank	Player	Value	Rank	Player	Value
1	7 T. KOOPMEINERS	4.31	1	11 H. LOZANO	4.00
2	42 G. SCALVINI	4.27	2	17 M. OLIVERA	3.58
3	3 J. MAEHLE	4.17	3	22 G. DI LORENZO	3.39
4	11 A. LOOKMAN	3.00	4	1 A. MERET	3.14
5	2 R. TOLOI	2.93	5	3 M. KIM	2.79

#### INDICE RISCHIO PASSAGGIO

Calcolato per ogni passaggio, solo se il passaggio è andato a buon fine. Misura la propensione del giocatore a rischiare la giocata.

Rank	Player	Value	Rank	Player	Value
1	28 M. DEMIRAL	36.88%	1	22 G. DI LORENZO	31.78%
2	42 G. SCALVINI	36.14%	2	17 M. OLIVERA	28.23%
3	33 H. HATEBOER	31.25%	3	7 E. ELMAS	24.36%
4	2 R. TOLOI	28.73%	4	3 M. KIM	23.75%
5	88 M. PASALIC	26.90%	5	99 A. ANGUISSA	23.64%

#### PRESSIONE RICEVUTA

Misura quanto il portatore di palla è pressato dalla squadra avversaria. Dipende dalla velocità, dalla direzione di corsa e dalla distanza del giocatore avversario rispetto all'avversario che si trova a minore distanza.

Rank	Player	Value	Rank	Player	Value
1	17 R. HOJLUND	73.25%	1	9 V. OSIMHEN	72.26%
2	88 M. PASALIC	67.16%	2	20 P. ZIELINSKI	61.71%
3	11 A. LOOKMAN	59.07%	3	99 A. ANGUISSA	60.83%
4	13 EDERSON	50.90%	4	68 S. LOBOTKA	56.16%
5	7 T. KOOPMEINERS	43.12%	5	7 E. ELMAS	48.36%

#### DISPONIBILITÀ AL PASSAGGIO

Quanto un giocatore si smarca dagli avversari per ricevere il passaggio dal compagno. Valore percentuale tra 0 e 100. Viene calcolato per tutti i compagni di squadra del giocatore in possesso di palla.

Rank	Player	Value	Rank	Player	Value
1	3 J. MAEHLE	80.57%	1	3 M. KIM	83.13%
2	2 R. TOLOI	77.29%	2	22 G. DI LORENZO	79.33%
3	33 H. HATEBOER	75.74%	3	17 M. OLIVERA	74.76%
4	42 G. SCALVINI	73.71%	4	5 JUAN JESUS	74.15%
5	28 M. DEMIRAL	72.52%	5	7 E. ELMAS	70.38%



ATALANTA

1-2

NAPOLI



## RANKING GIOCATORI [Performance Chilometriche-Velocistiche]

Jog - Run - Sprint (km)			
1	EDERSON	totale km 12.47	
		3.549	7.563
			1.357
2	JOAKIM MAEHLE	totale km 12.148	
		3.842	7.143
			1.162
3	GIORGIO SCALVINI	totale km 12.116	
		3.513	7.826
			0.776
4	RAFAEL TOLOI	totale km 11.629	
		3.915	7.029
			0.684
5	HANS HATEBOER	totale km 10.986	
		3.341	6.312
			1.332

Velocità media in Run (km/h)			
1	T. KOOPMEINERS	ATA	10.98
2	J. MAEHLE	ATA	10.98
3	EDERSON	ATA	10.86
4	M. PASALIC	ATA	10.79
5	R. TOLOI	ATA	10.76

Velocità in Sprint (km/h)			
1	R. HOJLUND	ATA	34.35
2	B. SOPPY	ATA	33.62
3	T. KOOPMEINERS	ATA	33.05
4	EDERSON	ATA	32.79
5	A. LOOKMAN	ATA	32.5

Jog - Run - Sprint (km)			
1	STANISLAV LOBOTKA	totale km 12.09	
		2.988	8.369
			0.732
2	MATHIAS OLIVERA	totale km 11.747	
		3.516	6.981
			1.25
3	ELJIF ELMAS	totale km 11.693	
		3.956	6.441
			1.294
4	ANDRE' ANGUISSA	totale km 11.67	
		3.653	7.084
			0.931
5	GIOVANNI DI LORENZO	totale km 11.266	
		3.678	6.671
			0.917

Velocità media in Run (km/h)			
1	A. ANGUISSA	NAP	11.16
2	A. ZERBIN	NAP	10.98
3	G. SIMEONE	NAP	10.87
4	P. ZIELINSKI	NAP	10.87
5	S. LOBOTKA	NAP	10.86

Velocità in Sprint (km/h)			
1	V. OSIMHEN	NAP	33.97
2	M. KIM	NAP	33.41
3	M. OLIVERA	NAP	32.95
4	H. LOZANO	NAP	32.58
5	E. ELMAS	NAP	32.44

## PERFORMANCE DI SQUADRA [Chilometriche-Velocistiche]

Distanza percorsa (km)	116.051
Velocità Media (km/h)	7.06

Jog-Run-Sprint (km 116.051)		
37.548	68.376	10.127

Distanza percorsa (km)	113.327
Velocità Media (km/h)	6.8

Jog-Run-Sprint (km 113.327)		
36.924	66.448	9.954

I dati fisici sono relativi alla rilevazione live e potranno differire da quelli certificati consegnati successivamente agli staff tecnici

<b>Jog:</b>	0-7 km/h	<b>Run:</b>	7.1-15 km/h	<b>Sprint:</b>	15.1+ km/h	<b>Jog + Run + Sprint:</b>	Distanza Totale Percorsa
<b>TOP Sprinter:</b>	Picco di velocità istantaneo, top 5 giocatori per squadra						



Bergamo 05/11/2022 STADIO GEWISS STADIUM - 18:00



**ATALANTA**

**1-2**

**NAPOLI**



## HEATMAP







**ATALANTA**

**1-2**

**NAPOLI**



## POSIZIONI MEDIE

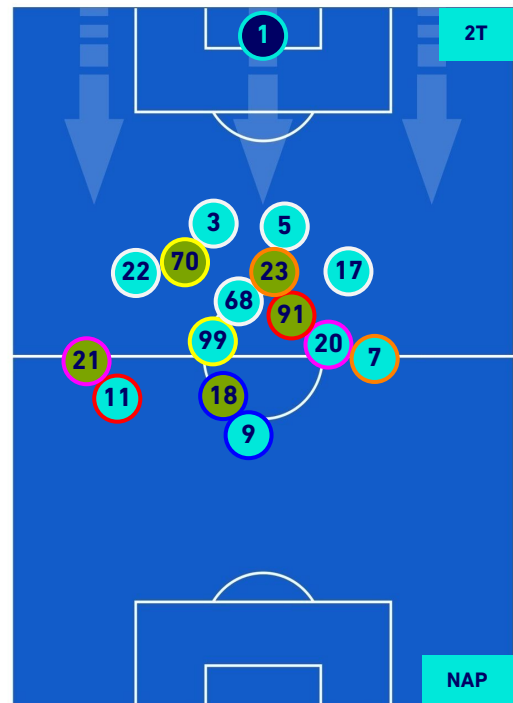
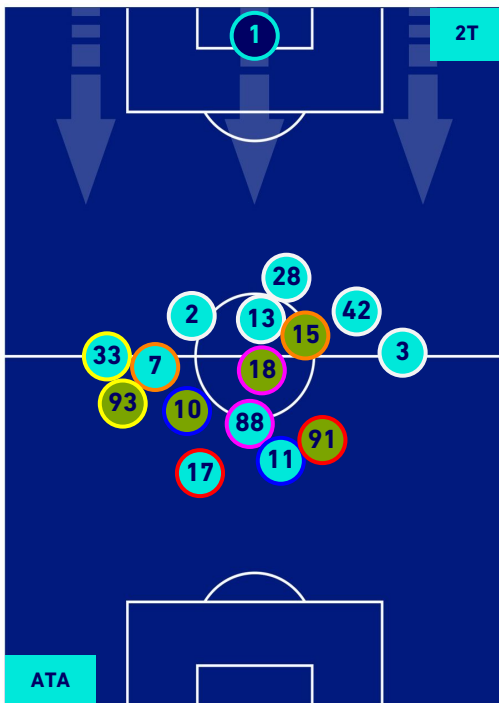
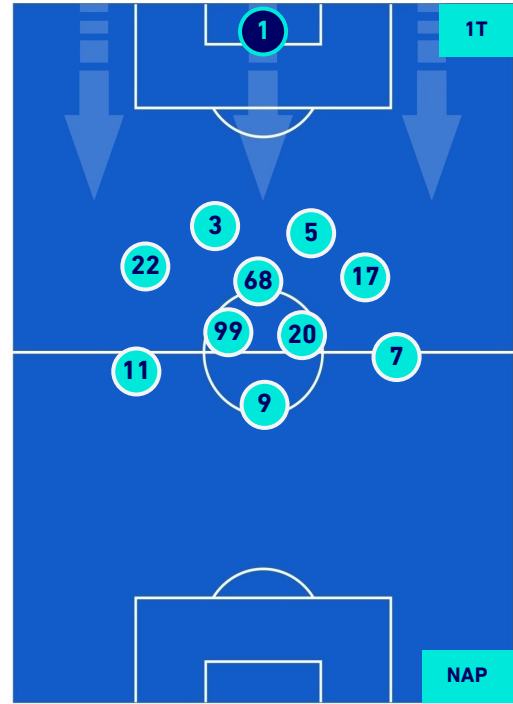
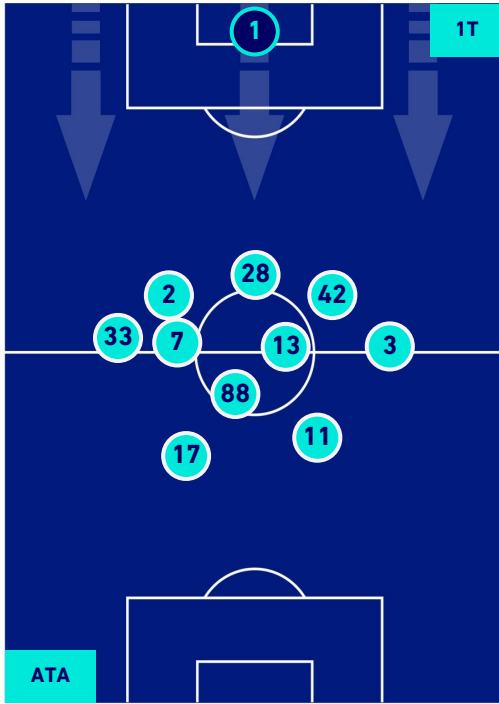

**Legenda:**

- |                 |                   |                  |                                      |  |
|-----------------|-------------------|------------------|--------------------------------------|--|
| 1^ Sostituzione | Giocatore Entrato | Giocatore Uscito | Giocatore Entrato in sostituzione di |  |
| 2^ Sostituzione | Giocatore Entrato | Giocatore Uscito | Giocatore Entrato in sostituzione di |  |
| 3^ Sostituzione | Giocatore Entrato | Giocatore Uscito | Giocatore Entrato in sostituzione di |  |
| 4^ Sostituzione | Giocatore Entrato | Giocatore Uscito | Giocatore Entrato in sostituzione di |  |
| 5^ Sostituzione | Giocatore Entrato | Giocatore Uscito | Giocatore Entrato in sostituzione di |  |



**ATALANTA**

**1-2**

**NAPOLI**



## POSIZIONI MEDIE POSSESSO PALLA [proprio]

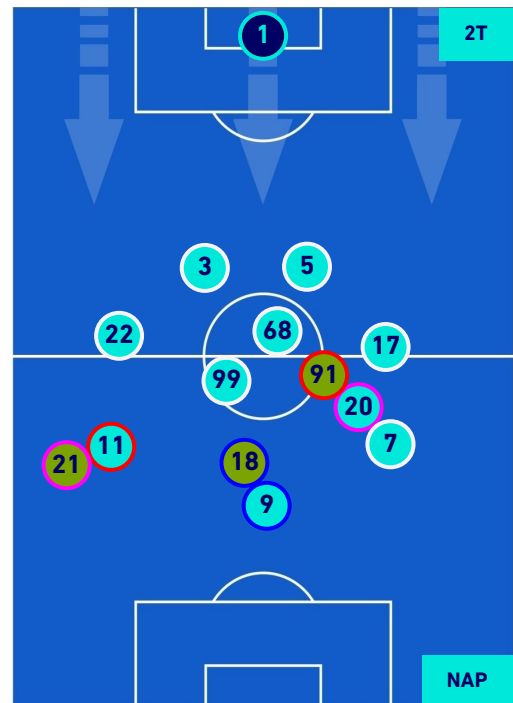
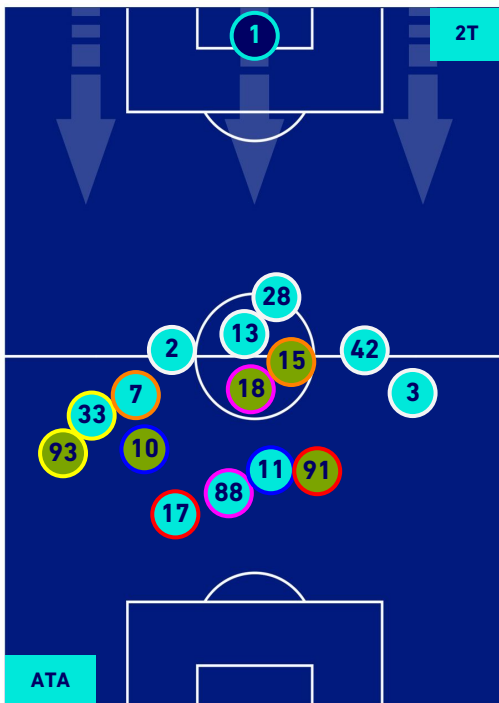
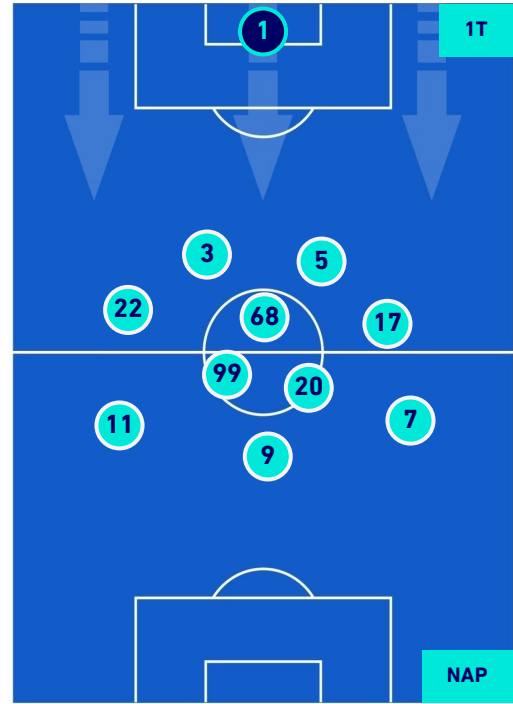
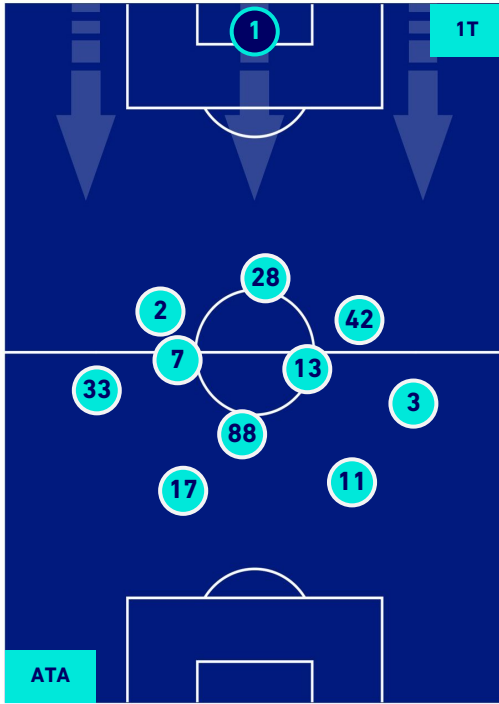

**Legenda:**

- |                 |                                      |                  |
|-----------------|--------------------------------------|------------------|
| 1ª Sostituzione | Giocatore Entrato                    | Giocatore Uscito |
| 2ª Sostituzione | Giocatore Entrato                    | Giocatore Uscito |
| 3ª Sostituzione | Giocatore Entrato                    | Giocatore Uscito |
| 4ª Sostituzione | Giocatore Entrato                    | Giocatore Uscito |
| 5ª Sostituzione | Giocatore Entrato                    | Giocatore Uscito |
|                 | Giocatore Entrato in sostituzione di | Giocatore Uscito |
|                 | Giocatore Entrato in sostituzione di | Giocatore Uscito |
|                 | Giocatore Entrato in sostituzione di | Giocatore Uscito |
|                 | Giocatore Entrato in sostituzione di | Giocatore Uscito |



**ATALANTA**

**1-2**

**NAPOLI**



## POSIZIONI MEDIE POSSESSO PALLA [avversario]

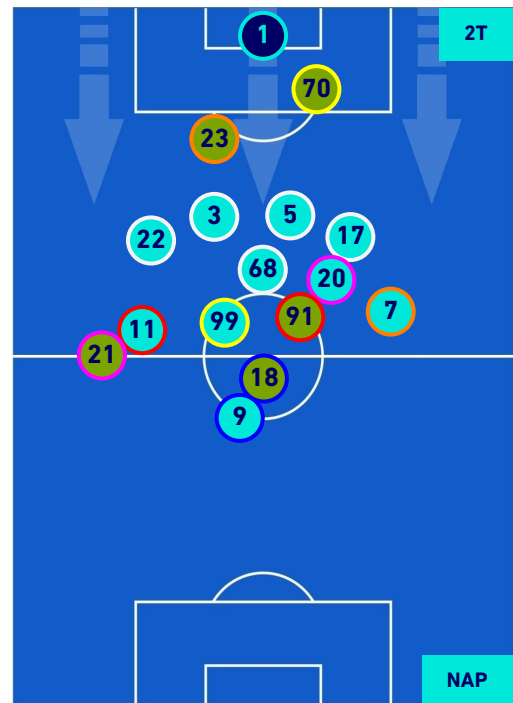
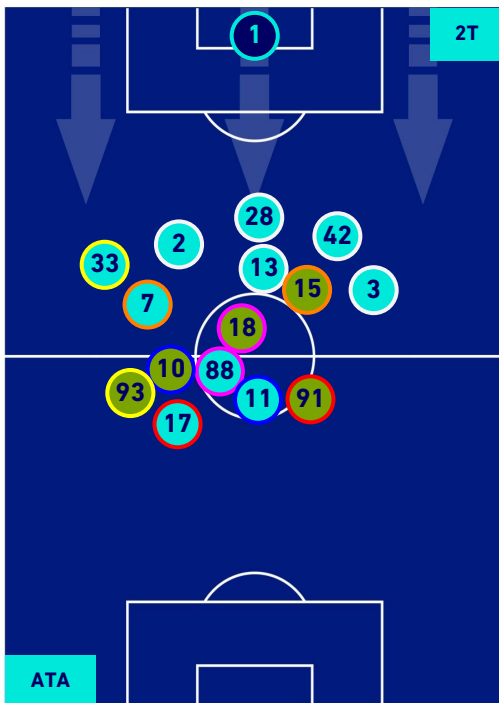
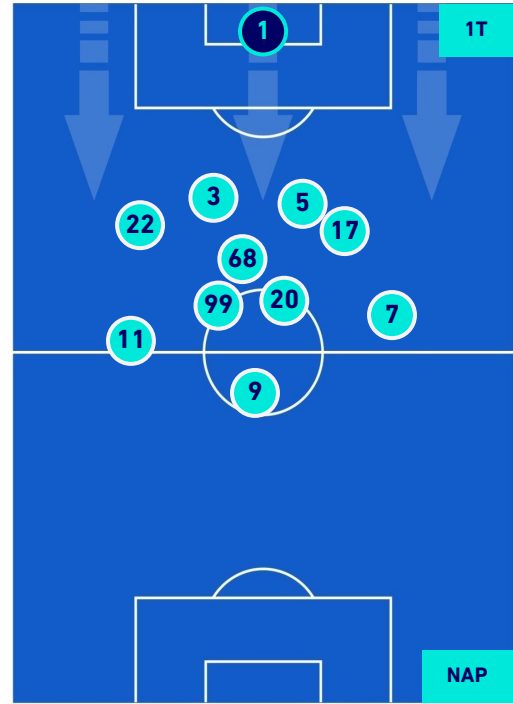
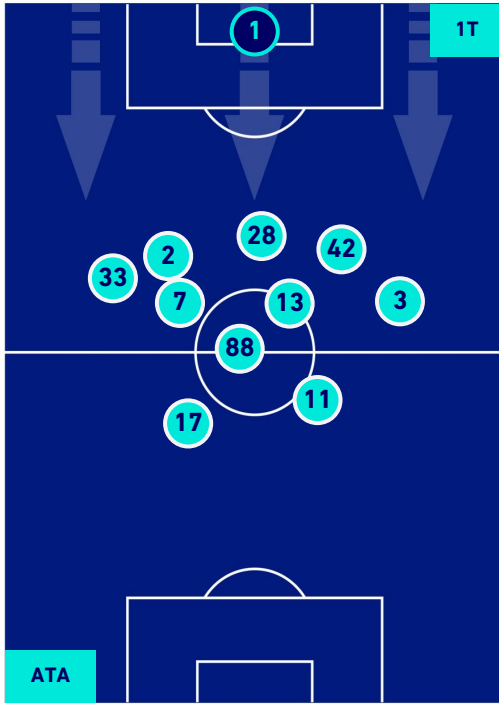

**Legenda:**

- |                 |                   |                  |                                      |  |
|-----------------|-------------------|------------------|--------------------------------------|--|
| 1^ Sostituzione | Giocatore Entrato | Giocatore Uscito | Giocatore Entrato in sostituzione di |  |
| 2^ Sostituzione | Giocatore Entrato | Giocatore Uscito | Giocatore Entrato in sostituzione di |  |
| 3^ Sostituzione | Giocatore Entrato | Giocatore Uscito | Giocatore Entrato in sostituzione di |  |
| 4^ Sostituzione | Giocatore Entrato | Giocatore Uscito | Giocatore Entrato in sostituzione di |  |
| 5^ Sostituzione | Giocatore Entrato | Giocatore Uscito | Giocatore Entrato in sostituzione di |  |



**ATALANTA**

**1-2**

**NAPOLI**



## BARICENTRO 1° TEMPO

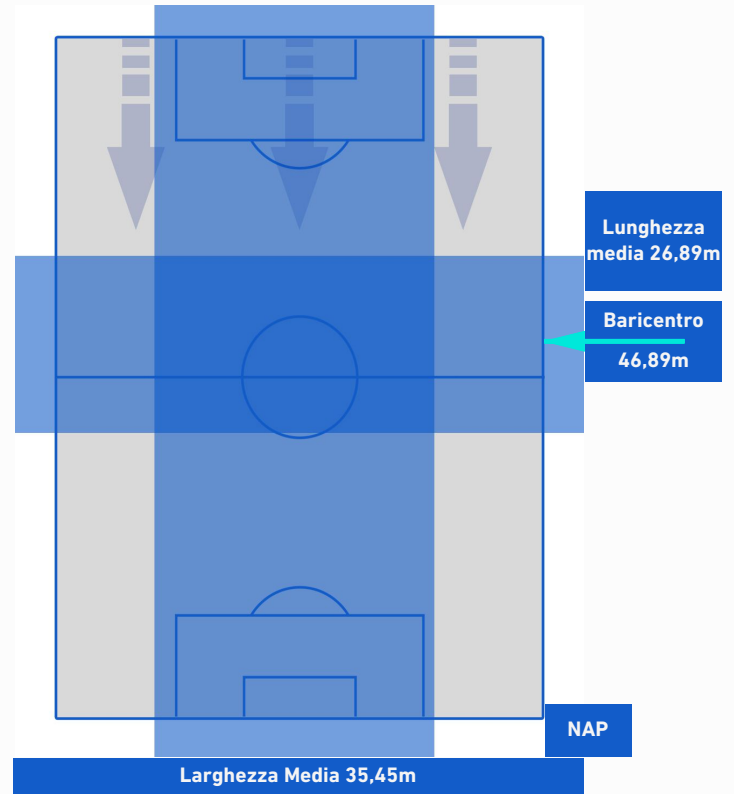
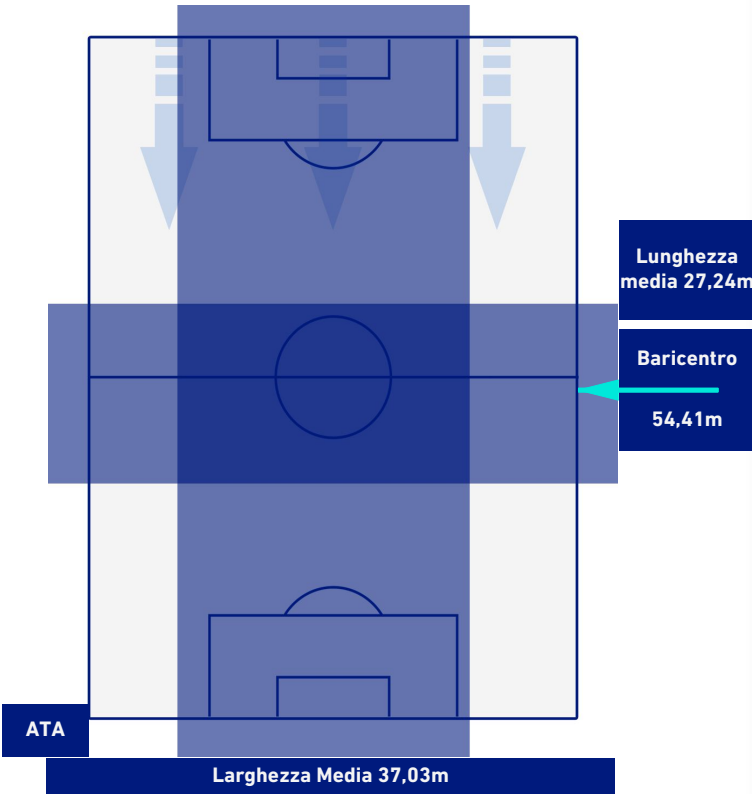

## BARICENTRO 2° TEMPO

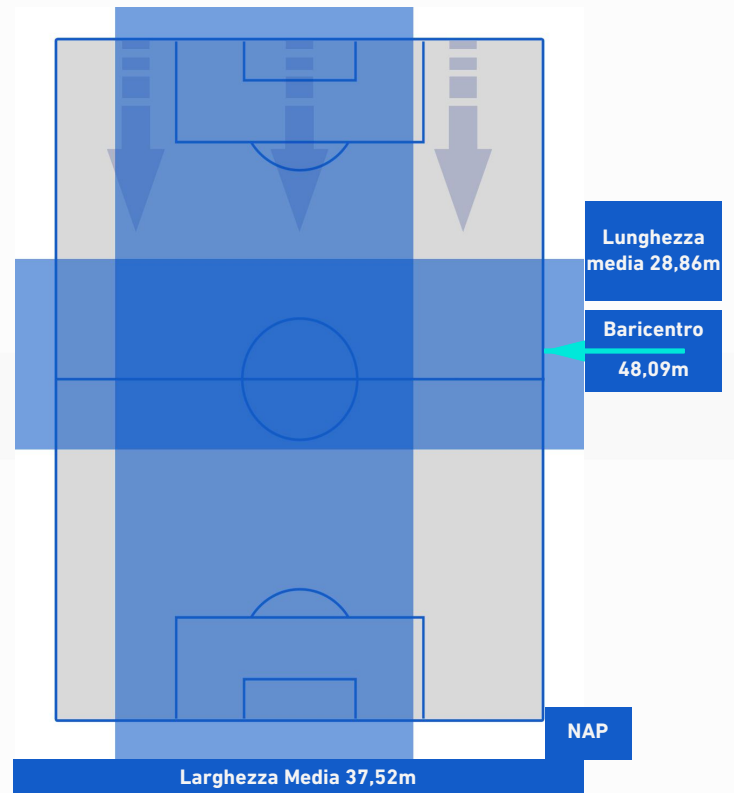
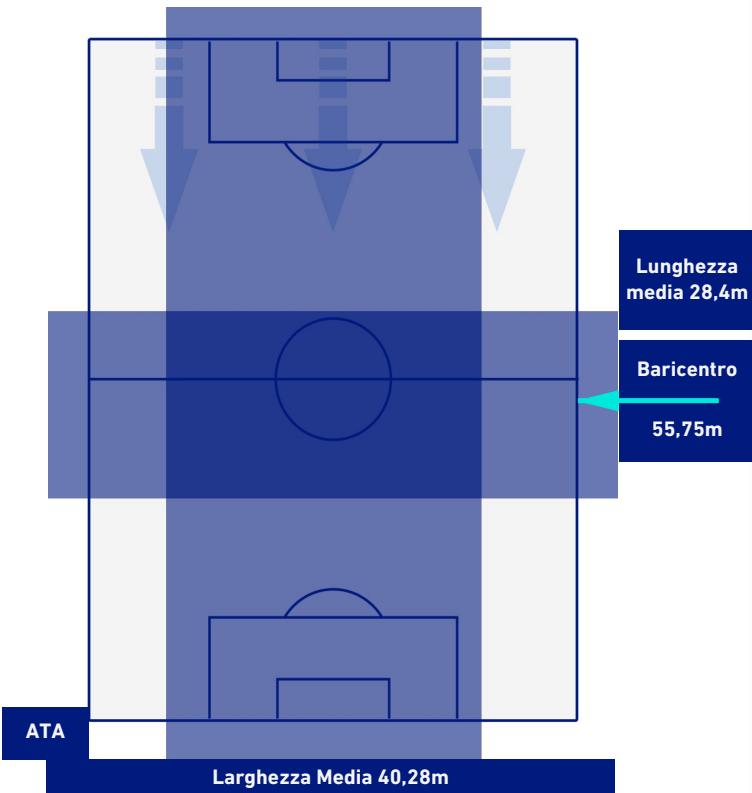



**ATALANTA**

**1-2**

**NAPOLI**



## BARICENTRO POSSESSO PROPRIO

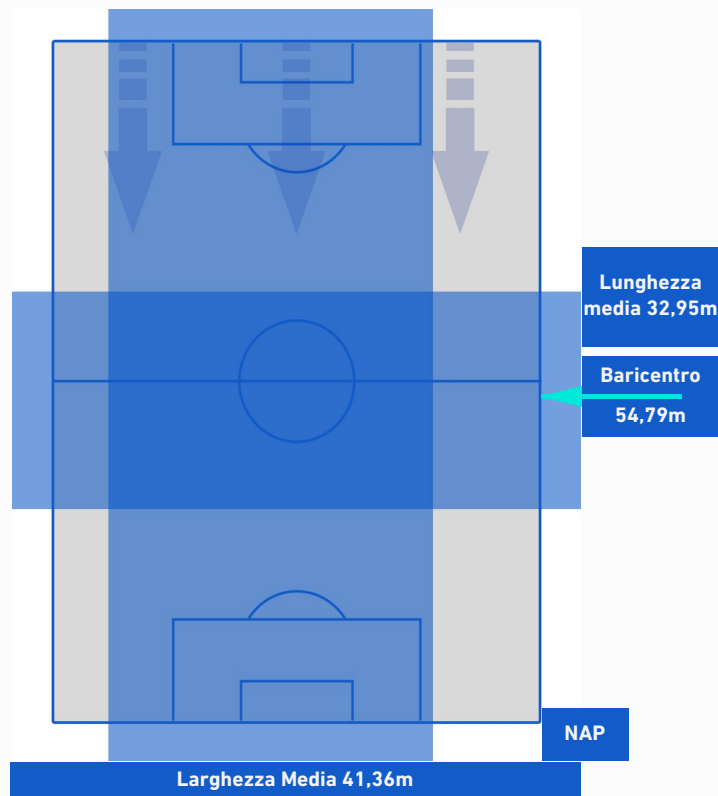
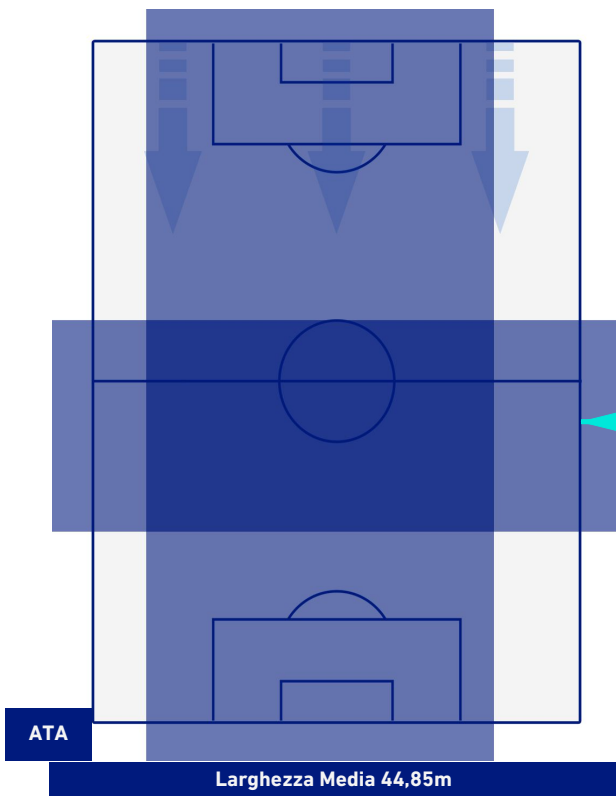

## BARICENTRO POSSESSO AVVERSARIO

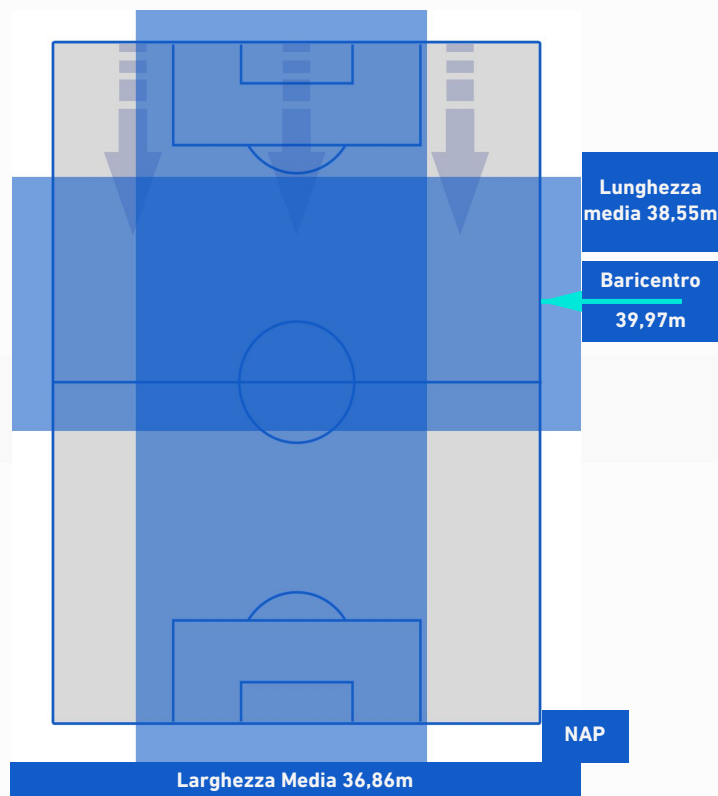
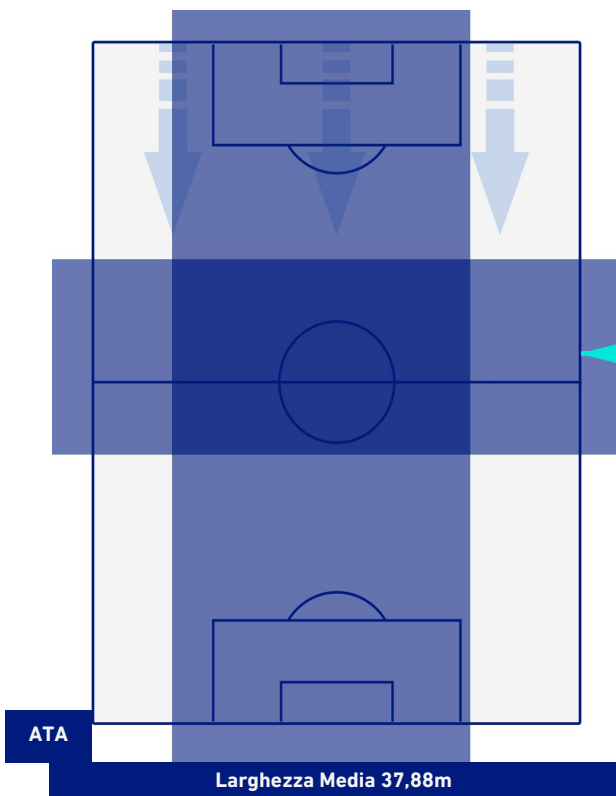



**ATALANTA**

**1-2**

**NAPOLI**



## ZONE DI TIRO

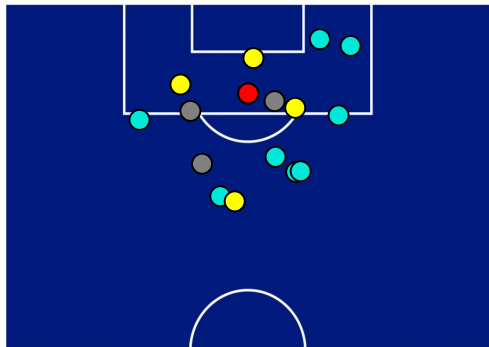

1	<b>Gol</b>	2
5	<b>In porta</b>	5
3	<b>Fuori Porta</b>	2
8	<b>Respinto</b>	0

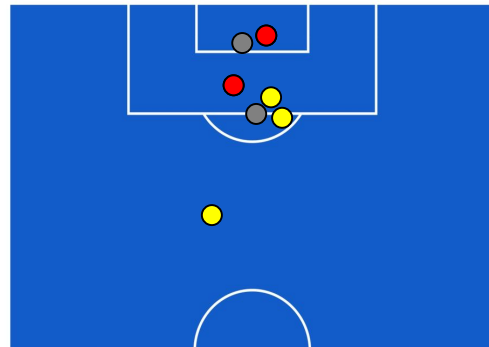

## CROSS IN GIOCO



6	<b>Cross utili</b>	4
12	<b>Cross totali</b>	7
50	<b>Accuratezza (%)</b>	57

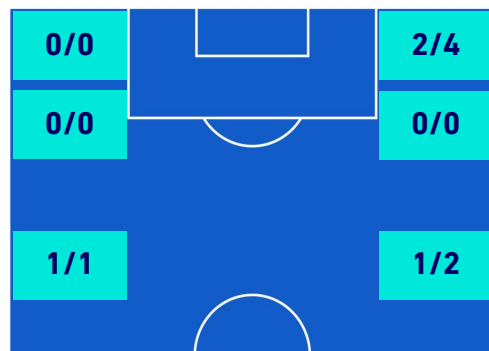

## TOCCHI PALLA

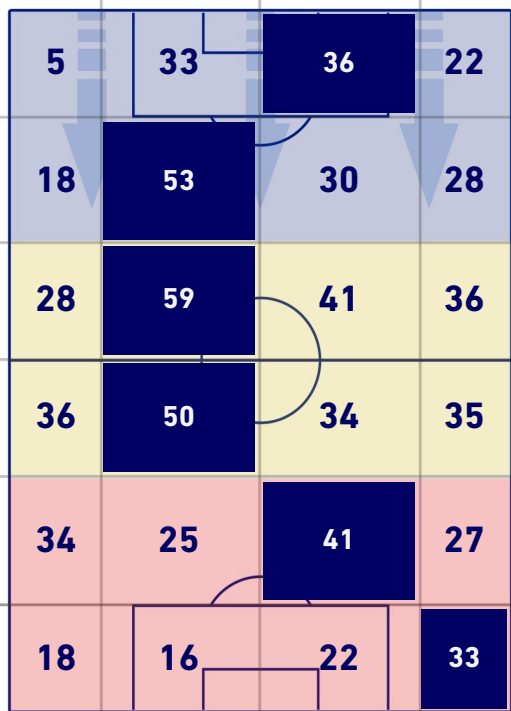

760	<b>Palloni giocati totali</b>	827
225	<b>DIFESA</b>	320
319	<b>CENTROCAMPO</b>	344
216	<b>ATTACCO</b>	163

38	<b>Tocchi area avversaria</b>		21
A. LOOKMAN	11	6	V. OSIMHEN
R. HOJLUND	5	4	E. ELMAS
M. PASALIC	5	4	A. ANGISSA

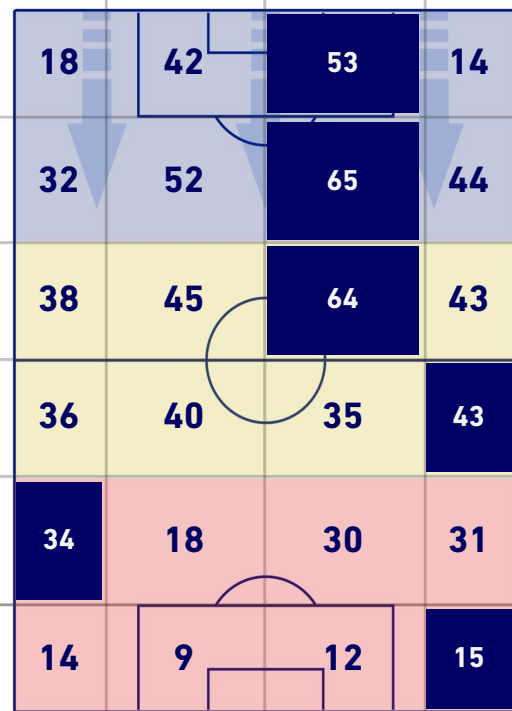



**ATALANTA**

**1-2**

**NAPOLI**



## GIOCATORI CHIAVE

**ADEMOLA LOOKMAN** 11

Ruolo:	Attaccante
Presenze in Serie A:	13
Gol in Serie A:	6
Data Nascita:	20/10/1997
Nazionalità:	NGA

Jog 34% - Run 57% - Sprint 9% **Km 8.968**

3.082	5.133	0.753
-------	-------	-------

### Statistiche

Minuti giocati	81'
Gol	1
Occasioni da gol	2
Tiri	4
Tiri in porta	2(1)
Palle giocate	44
Passaggi riusciti	26
Passaggi riusciti/tentati (%)	84%
Passaggi chiave	2
Recuperi	2
Falli subiti	2

### HeatMap



**VICTOR OSIMHEN** 9

Ruolo:	Attaccante
Presenze in Serie A:	61
Gol in Serie A:	32
Data Nascita:	29/12/1998
Nazionalità:	NGA

Jog 42% - Run 48% - Sprint 10% **Km 8.143**

3.456	3.899	0.787
-------	-------	-------

### Statistiche

Minuti giocati	75'
Gol	1
Occasioni da gol	2
Tiri	1
Tiri in porta	1(1)
Assist	1
Palle giocate	30
Passaggi riusciti	12
Passaggi riusciti/tentati (%)	67%
Passaggi chiave	1
Recuperi	1

### HeatMap







Giornata 13  
SERIE A TIM 2022-2023

# MATCH REPORT



Bergamo 05/11/2022 STADIO GEWISS STADIUM - 18:00



ATALANTA

1-2

NAPOLI



I dati statistici sopra riportati sono da intendersi definitivi decorse 24 ore dalla fine della partita.

Le sanzioni disciplinari sono ufficiose, come risultate dal rilevamento in tempo reale durante la gara e saranno ufficializzate al momento dell'omologazione da parte degli organi competenti.

Nel caso di gol di dubbia attribuzione, la Lega Serie A ufficializzerà il marcatore il giorno successivo ad ogni turno di campionato

Il dato del possesso palla è rilevato in diretta attraverso il mezzo televisivo, con una stima di errore del 5% dovuta a stacchi di immagine e replay.