



Giornata 5  
SERIE A TIM 2022-2023

# MATCH REPORT



LAZIO



NAPOLI

Roma 03/09/2022  
STADIO OLIMPICO 20:45



LAZIO

1-2

NAPOLI



## FORMAZIONI

### LAZIO

94	IVAN PROVEDEL (P)
29	MANUEL LAZZARI
4	GIL PATRIC
13	ALESSIO ROMAGNOLI
77	ADAM MARUSIC
21	SERGEJ MILINKOVIC-SAVIC
32	DANILO CATALDI
10	LUIS ALBERTO
7	FELIPE ANDERSON
17	CIRO IMMOBILE
20	MATTIA ZACCAGNI



### A disposizione

1	LUIS MAXIMIANO
31	MARIUS ADAMONIS
5	MATIAS VECINO
6	MARCOS ANTONIO
9	PEDRO
11	MATTEO CANCELLIERI
15	NICOLO' CASALE
16	DIMITRIJE KAMENOVIC
18	LUKA ROMERO
23	ELSEID HYSAJ
26	STEFAN RADU
34	MARIO GILA
50	MARCO BERTINI
88	TOMA BASIC

Allenatore: MAURIZIO SARRI

Arbitro: SIMONE SOZZA  
Guardalinee: DOMENICO ROCCA  
Guardalinee: ANTONIO VONO

### NAPOLI

(P)	ALEX MERET	1
	GIOVANNI DI LORENZO	22
	AMIR RRAHMANI	13
	MIN-JAE KIM	3
	MARIO RUI	6
	ANDRE' ANGIUSSA	99
	STANISLAV LOBOTKA	68
	PIOTR ZIELINSKI	20
	HIRVING LOZANO	11
	VICTOR OSIMHEN	9
	KHVICHA KVARATSKHELIA	77



### A disposizione

	DAVIDE MARFELLA	12
	SALVATORE SIRIGU	30
	JUAN JESUS	5
	ELJIF ELMAS	7
	MATHIAS OLIVERA	17
	GIOVANNI SIMEONE	18
	MATTEO POLITANO	21
	ALESSIO ZERBIN	23
	LEO OSTIGARD	55
	ALESSANDRO ZANOLI	59
	GIANLUCA GAETANO	70
	GIACOMO RASPADORI	81
	TANGUY NDOMBELE'	91

Allenatore: LUCIANO SPALLETTI

Quarto Uomo: MARCO SERRA  
V.A.R.: MICHAEL FABBRI  
A.V.A.R.: SERGIO RANGHETTI



LAZIO

1-2

NAPOLI



## CRONOLOGIA

LAZ



NAP

LAZIO

NAPOLI

1

2

M. ZACCAGNI 4' (FELIPE ANDERSON) 4'

M. VECINO | LUIS ALBERTO 53' PEDRO | M. ZACCAGNI 53'

S. MILINKOVIC-SAVIC 67'

D. CATALDI 70' FELIPE ANDERSON 70'

T. BASIC | D. CATALDI 75'

M. CANCELLIERI | FELIPE ANDERSON 84'

E. HYSAJ | M. LAZZARI 84'

A. MARUSIC 90'+4'

38' M. KIM (P. ZIELINSKI) 38' 45'+3' M. POLITANO | H. LOZANO

61' K. KVARATSKHELIA (A. ANGUISSA) 61'

68' G. RASPADORI | K. KVARATSKHELIA 68' E. ELMAS | P. ZIELINSKI

90'+2' T. NDOMBELE' | S. LOBOTKA

90'+2' M. OLIVERA | MARIO RUI

Ammonizione Allenatore MAURIZIO SARRI

Legenda:





LAZIO

1-2

NAPOLI



## TEMPO DI GIOCO



Effettivo:  
58%

1° Tempo - 2° Tempo  
29'52 - 27'50



## POSSESSO PALLA

Tempo Effettivo 57'42

22'30 (39%)	35'12 (61%)
-------------	-------------

LAZIO

NAPOLI

Totale 22'30

16'18 (72%)	6'12 (28%)
-------------	------------

PROPRIA META' CAMPO

LAZIO

META' CAMPO AVVERSARIA

Totale 35'12

21'02 (60%)	14'10 (40%)
-------------	-------------

PROPRIA META' CAMPO

NAPOLI

META' CAMPO AVVERSARIA

## POSSESSO PALLA PER QUARTI

1T	0'-15'	2T	0'-15'
4'08	6'59	3'42	7'00
	16'-30'		16'-30'
3'22	7'25	2'48	4'13
	31'-50'		31'-49'
2'45	5'13	5'45	4'22

## STATISTICHE SQUADRE

	LAZ	NAP
Tiri	8	19
Tiri in porta	2(1)	7(2)
Tiri in porta su azione da palla inattiva	1	3
Tiri in porta da area	1	7
Pali		2
Tiri fuori	5	6
Tiri respinti	1	6
Occasioni da gol	4	17
Passaggi chiave	3	15
Assist	1	2
Falli fatti	12	14
Corner	6	8
Fuorigioco		1
Cross utili/tentati	3/3	10/16
Dribbling	1	11
Passaggi riusciti	322	552
Passaggi riusciti/tentati (%)	82%	89%
Passaggi 3/4 riusciti	46	104
Palloni giocati in avanti riusciti	111	234
Passaggi lunghi	9	36
Parate	5	1
Recuperi	43	55



LAZIO

1-2

NAPOLI



## STATISTICHE GIOCATORE

LAZIO		MIN	GS	AUT	PA	PI	PPU	AMM	DAM	ESP										
94	I. PROVEDEL	90'	2		5	1														
		MIN	G	AUT	T	TP	PL	OG	FS	PG	AS	PC	P	P(%)	PA	R	AMM	DAM	ESP	
29	M. LAZZARI	84'							1	51			26	96	11	3				
4	G. PATRIC	90'							1	69			50	86	8	3				
13	A. ROMAGNOLI	90'								66			45	85	10	2				
77	A. MARUSIC	90'			1				1	47			31	84	7	8	1			
21	S. MILINKOVIC-SAVIC	90'							2	62			29	74	16	4	1			
32	D. CATALDI	75'			1			1		55		1	35	81	10	5	1			
10	LUIS ALBERTO	53'						1		25		1	17	94	8					
7	FELIPE ANDERSON	84'			1	1		2		34	1	1	15	79	11	6	1			
17	C. IMMOBILE	90'			1				1	21			9	75	5	1				
20	M. ZACCAGNI	53'	1		1	1			3	24			6	60	2	3				
5	M. VECINO	37'			1					30			23	92	13	4				
9	PEDRO	37'			2				2	21			10	71	5	1				
11	M. CANCELLIERI	6'								1										
23	E. HYSAJ	6'								5			3	100	2	1				
88	T. BASIC	15'							1	11			4	100	1	2				

NAPOLI		MIN	GS	AUT	PA	PI	PPU	AMM	DAM	ESP										
1	A. MERET	90'	1		1	1														
		MIN	G	AUT	T	TP	PL	OG	FS	PG	AS	PC	P	P(%)	PA	R	AMM	DAM	ESP	
22	G. DI LORENZO	90'			1	1			2	82			58	92	27	8				
13	A. RRAHMANI	90'							1	94			81	92	14	4				
3	M. KIM	90'	1		1	1				117			92	86	21	10				
6	MARIO RUI	89'						4	3	106		4	66	88	31	8				
99	A. ANGUISSA	90'						2	1	76	1	1	55	95	25	8				
68	S. LOBOTKA	89'			1			1	2	91		1	74	94	40	6				
20	P. ZIELINSKI	68'			2	1		4		51	1	3	32	82	22	2				
11	H. LOZANO	45'			1			1		18		1	9	69	7	1				
9	V. OSIMHEN	90'			5	1	1	1		26		1	8	89	8					
77	K. KVARATSKHELIA	68'	1		5	3	1	1		45		1	20	77	13	2				
7	E. ELMAS	22'			1			1		12		1	7	78	6	2				
17	M. OLIVERA	1'																		
21	M. POLITANO	45'			1			2	2	28		2	14	82	13					
81	G. RASPADORI	22'			1				1	17			10	91	5	3				
91	T. NDOMBELE'	1'								2			1	50	1	1				

### Legenda

- AMM Ammonizioni
- AUT Autogol
- PG Palle giocate
- DAM Doppia ammonizione
- ESP Espulsioni Dirette
- G Gol
- GS Gol subiti
- MIN Minuti giocati
- AS Assist
- FS Falli subiti
- T Tiri
- TP Tiri in porta
- OG Occasioni da gol
- PL Pali
- PA Parate
- PI Parate da palla inattiva
- PPU Parate da punizione diretta
- P(%) Passaggi riusciti/tentati (%)
- PC Passaggi chiave
- PA Palloni giocati in avanti riusciti
- P Passaggi riusciti
- R Recuperi

## RANKING GIOCATORI

Tiri		Tiri in porta		Passaggi 3/4 riusciti		Occasioni da gol	
1	K. KVARATSKHELIA NAP 5	1	K. KVARATSKHELIA NAP 3	1	S. LOBOTKA NAP 15	1	MARIO RUI NAP 4
2	V. OSIMHEN NAP 5	2	G. DI LORENZO NAP 1	2	G. DI LORENZO NAP 14	2	P. ZIELINSKI NAP 4
3	PEDRO LAZ 2	3	FELIPE ANDERSON LAZ 1	3	MARIO RUI NAP 12	3	A. ANGUISSA NAP 2
4	P. ZIELINSKI NAP 2	4	M. KIM NAP 1	4	P. ZIELINSKI NAP 12	4	FELIPE ANDERSON LAZ 2
5	D. CATALDI LAZ 1	5	V. OSIMHEN NAP 1	5	A. ANGUISSA NAP 11	5	M. POLITANO NAP 2

Palle giocate		Passaggi riusciti		Passaggi chiave		Dribbling	
1	M. KIM NAP 117	1	M. KIM NAP 92	1	MARIO RUI NAP 4	1	M. POLITANO NAP 4
2	MARIO RUI NAP 106	2	A. RRAHMANI NAP 81	2	P. ZIELINSKI NAP 3	2	K. KVARATSKHELIA NAP 2
3	A. RRAHMANI NAP 94	3	S. LOBOTKA NAP 74	3	M. POLITANO NAP 2	3	V. OSIMHEN NAP 2
4	S. LOBOTKA NAP 91	4	MARIO RUI NAP 66	4	A. ANGUISSA NAP 1	4	S. LOBOTKA NAP 1
5	G. DI LORENZO NAP 82	5	G. DI LORENZO NAP 58	5	D. CATALDI LAZ 1	5	A. MARUSIC LAZ 1



LAZIO

1-2

NAPOLI



## VIRTUAL COACH

### INDICATORI DI SQUADRA

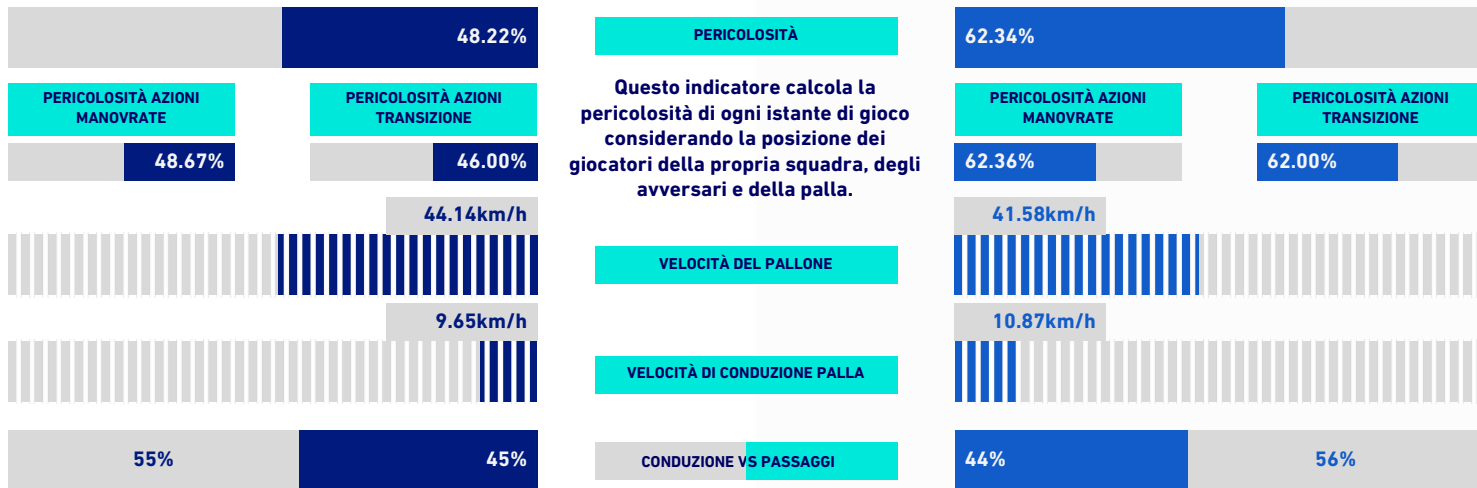

### RECORDMEN

#### INDICE DI VERTICALITÀ

Numero di giocatori avversari superati da un passaggio verticale. Calcolato solo se il passaggio è andato a buon fine. Dà idea di quanto un giocatore tenda a superare le linee di pressione avversarie.

1	94	I. PROVEDEL	4.00	1	1	A. MERET	7.00
1	29	M. LAZZARI	4.00	2	11	H. LOZANO	4.33
1	7	FELIPE ANDERSON	4.00	3	6	MARIO RUI	4.30
1	20	M. ZACCAGNI	4.00	4	77	K. KVARATSKHELIA	4.00
5	4	G. PATRIC	3.11	5	22	G. DI LORENZO	3.44

#### INDICE RISCHIO PASSAGGIO

Calcolato per ogni passaggio, solo se il passaggio è andato a buon fine. Misura la propensione del giocatore a rischiare la giocata.

1	94	I. PROVEDEL	28.50%	1	77	K. KVARATSKHELIA	28.22%
2	7	FELIPE ANDERSON	21.33%	2	20	P. ZIELINSKI	25.00%
3	4	G. PATRIC	21.07%	3	9	V. OSIMHEN	23.40%
4	13	A. ROMAGNOLI	18.75%	4	11	H. LOZANO	19.00%
5	32	D. CATALDI	14.50%	5	68	S. LOBOTKA	18.27%

#### PRESSIONE RICEVUTA

Misura quanto il portatore di palla è pressato dalla squadra avversaria. Dipende dalla velocità, dalla direzione di corsa e dalla distanza del giocatore avversario rispetto all'avversario che si trova a minore distanza.

1	17	C. IMMOBILE	67.15%	1	9	V. OSIMHEN	70.68%
2	21	S. MILINKOVIC-SAVIC	53.29%	2	20	P. ZIELINSKI	65.38%
3	10	LUIS ALBERTO	52.65%	3	99	A. ANGUISSA	59.61%
4	32	D. CATALDI	51.77%	4	68	S. LOBOTKA	53.22%
5	7	FELIPE ANDERSON	42.99%	5	11	H. LOZANO	45.69%

#### DISPONIBILITÀ AL PASSAGGIO

Quanto un giocatore si smarca dagli avversari per ricevere il passaggio dal compagno. Valore percentuale tra 0 e 100. Viene calcolato per tutti i compagni di squadra del giocatore in possesso di palla.

1	77	A. MARUSIC	76.75%	1	13	A. RRAHMANI	86.31%
2	32	D. CATALDI	74.96%	2	3	M. KIM	85.65%
3	4	G. PATRIC	73.42%	3	6	MARIO RUI	84.17%
4	7	FELIPE ANDERSON	73.33%	4	22	G. DI LORENZO	80.71%
5	29	M. LAZZARI	73.17%	5	77	K. KVARATSKHELIA	76.98%



LAZIO

1-2

NAPOLI



## RANKING GIOCATORI [Performance Chilometriche-Velocistiche]

Jog - Run - Sprint (km)			
1	SERGEJ MILINKOVIC-SAVIC	totale km 12.957	
	3.731	8.396	0.829
2	CIRO IMMOBILE	totale km 11.248	
	4.672	5.711	0.864
3	ALESSIO ROMAGNOLI	totale km 10.987	
	3.497	6.92	0.569
4	ADAM MARUSIC	totale km 10.89	
	3.487	6.484	0.918
5	DANILO CATALDI	totale km 10.846	
	2.708	7.486	0.652

Velocità media in Run (km/h)			
1	D. CATALDI	LAZ	11.15
2	M. VECINO	LAZ	11.13
3	C. IMMOBILE	LAZ	11.1
4	LUIS ALBERTO	LAZ	11.05
5	S. MILINKOVIC-SAVIC	LAZ	10.96

Velocità in Sprint (km/h)			
1	FELIPE ANDERSON	LAZ	33.37
2	G. PATRIC	LAZ	32.12
3	C. IMMOBILE	LAZ	32.1
4	M. LAZZARI	LAZ	31.86
5	A. MARUSIC	LAZ	31.75

Jog - Run - Sprint (km)			
1	STANISLAV LOBOTKA	totale km 11.372	
	3.089	7.601	0.681
2	ANDRE' ANGUISSA	totale km 11.327	
	4.093	6.352	0.881
3	AMIR RRAHMANI	totale km 10.665	
	4.043	5.948	0.673
4	MIN-JAE KIM	totale km 10.423	
	3.826	5.993	0.603
5	GIOVANNI DI LORENZO	totale km 9.995	
	4.24	5.193	0.561

Velocità media in Run (km/h)			
1	P. ZIELINSKI	NAP	11.04
2	S. LOBOTKA	NAP	10.98
3	A. ANGUISSA	NAP	10.96
4	E. ELMAS	NAP	10.9
5	M. POLITANO	NAP	10.84

Velocità in Sprint (km/h)			
1	V. OSIMHEN	NAP	36.61
2	M. KIM	NAP	33.02
3	A. RRAHMANI	NAP	32.57
4	K. KVARATSKHELIA	NAP	31.76
5	MARIO RUI	NAP	31.24

## PERFORMANCE DI SQUADRA [Chilometriche-Velocistiche]

Distanza percorsa (km)	117.418
Velocità Media (km/h)	7.03

Jog-Run-Sprint (km 117.418)		
37.183	70.265	9.969

Distanza percorsa (km)	107.85
Velocità Media (km/h)	6.43

Jog-Run-Sprint (km 107.85)		
39.746	59.78	8.323

I dati fisici sono relativi alla rilevazione live e potranno differire da quelli certificati consegnati successivamente agli staff tecnici

<b>Jog:</b>	0-7 km/h	<b>Run:</b>	7.1-15 km/h	<b>Sprint:</b>	15.1+ km/h	<b>Jog + Run + Sprint:</b>	Distanza Totale Percorsa
<b>TOP Sprinter:</b>	Picco di velocità istantaneo, top 5 giocatori per squadra						





LAZIO

1-2

NAPOLI



## HEATMAP

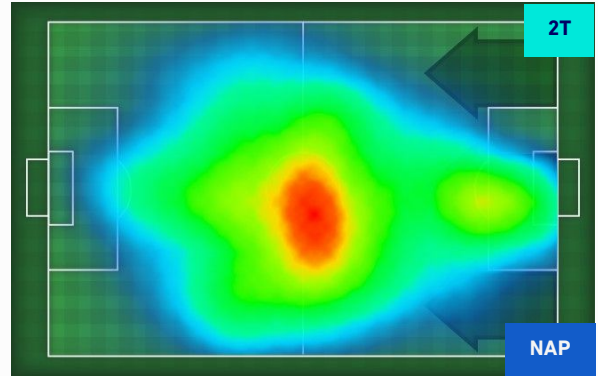
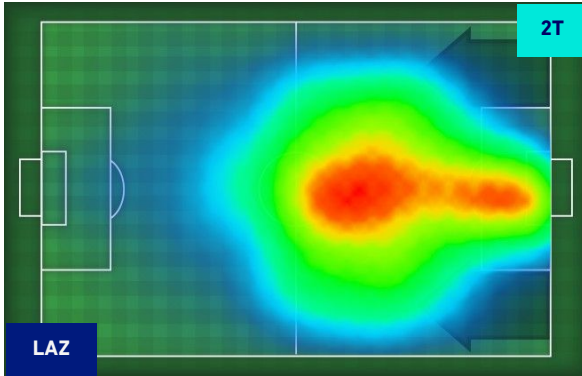
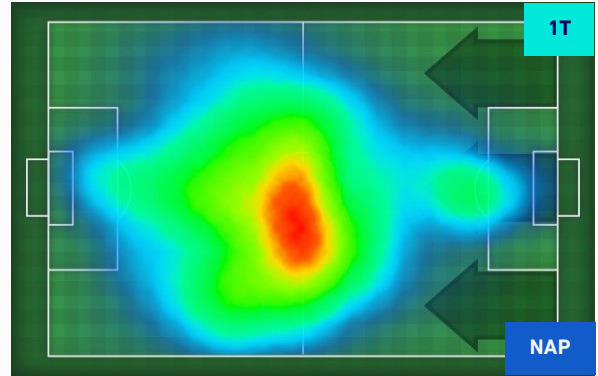





LAZIO

1-2

NAPOLI



## POSIZIONI MEDIE

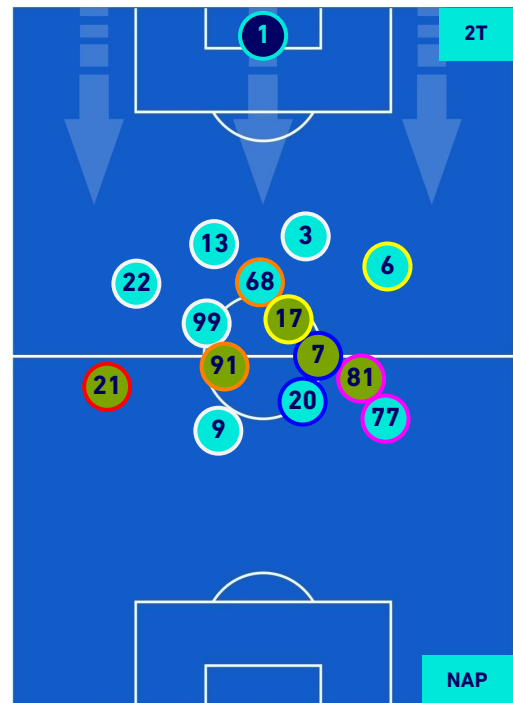
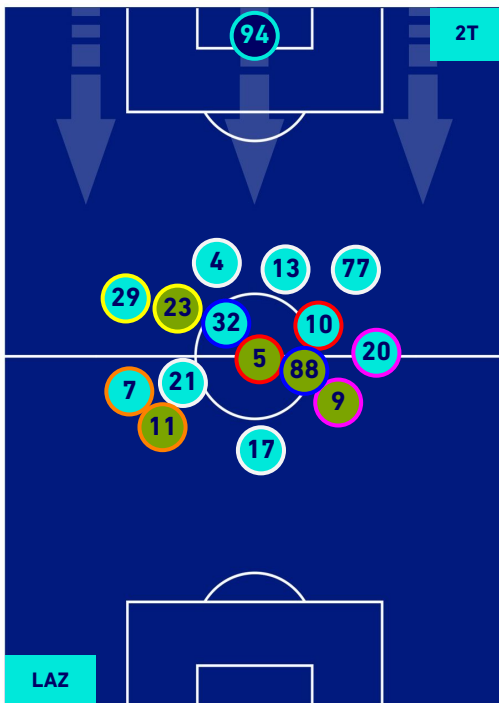
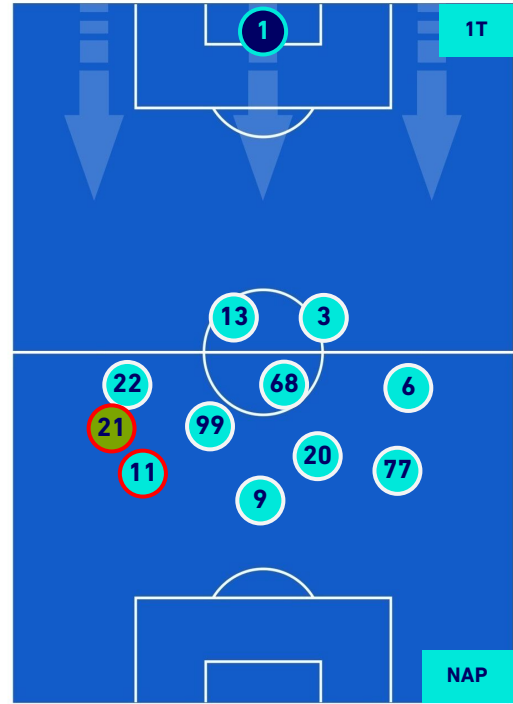
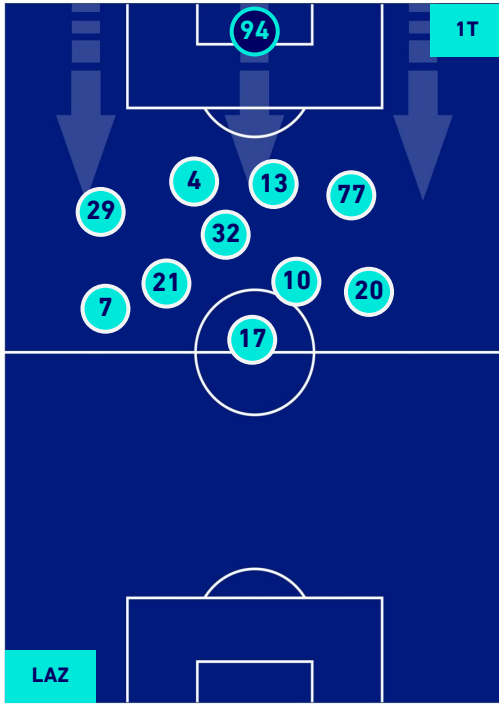

Legenda:

- |                 |                                      |                  |
|-----------------|--------------------------------------|------------------|
| 1^ Sostituzione | Giocatore Entrato                    | Giocatore Uscito |
| 2^ Sostituzione | Giocatore Entrato                    | Giocatore Uscito |
| 3^ Sostituzione | Giocatore Entrato                    | Giocatore Uscito |
| 4^ Sostituzione | Giocatore Entrato                    | Giocatore Uscito |
| 5^ Sostituzione | Giocatore Entrato                    | Giocatore Uscito |
|                 | Giocatore Entrato in sostituzione di | Giocatore Uscito |
|                 | Giocatore Entrato in sostituzione di | Giocatore Uscito |
|                 | Giocatore Entrato in sostituzione di | Giocatore Uscito |
|                 | Giocatore Entrato in sostituzione di | Giocatore Uscito |
|                 | Giocatore Entrato in sostituzione di | Giocatore Uscito |



LAZIO

1-2

NAPOLI



## POSIZIONI MEDIE POSSESSO PALLA [proprio]

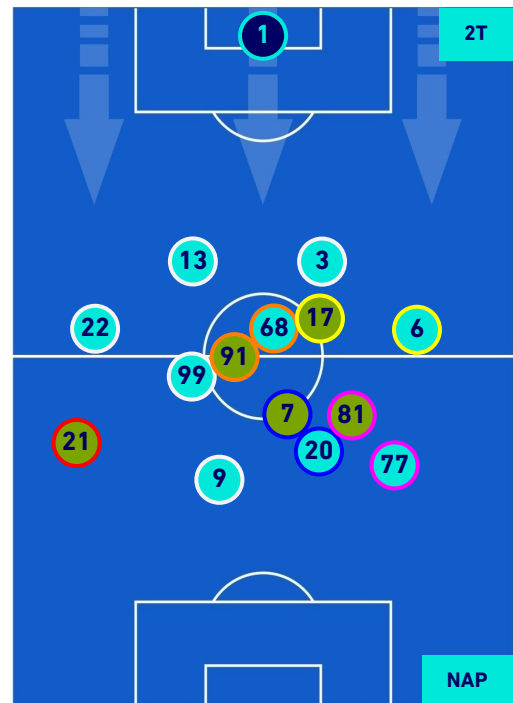
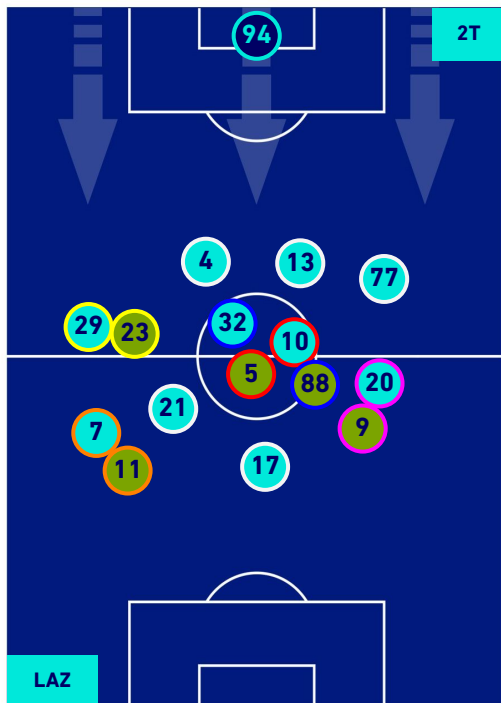

Legenda:

- |                 |                                      |                  |
|-----------------|--------------------------------------|------------------|
| 1^ Sostituzione | Giocatore Entrato                    | Giocatore Uscito |
| 2^ Sostituzione | Giocatore Entrato                    | Giocatore Uscito |
| 3^ Sostituzione | Giocatore Entrato                    | Giocatore Uscito |
| 4^ Sostituzione | Giocatore Entrato                    | Giocatore Uscito |
| 5^ Sostituzione | Giocatore Entrato                    | Giocatore Uscito |
|                 | Giocatore Entrato in sostituzione di | Giocatore Uscito |
|                 | Giocatore Entrato in sostituzione di | Giocatore Uscito |
|                 | Giocatore Entrato in sostituzione di | Giocatore Uscito |
|                 | Giocatore Entrato in sostituzione di | Giocatore Uscito |
|                 | Giocatore Entrato in sostituzione di | Giocatore Uscito |



LAZIO

1-2

NAPOLI



## POSIZIONI MEDIE POSSESSO PALLA [avversario]

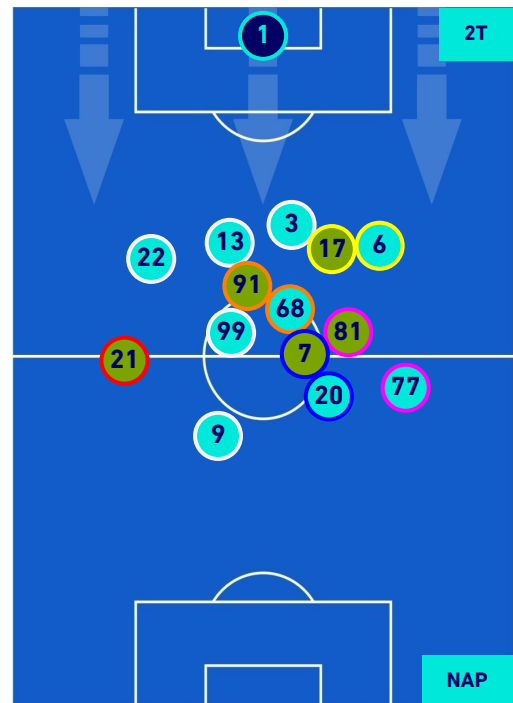
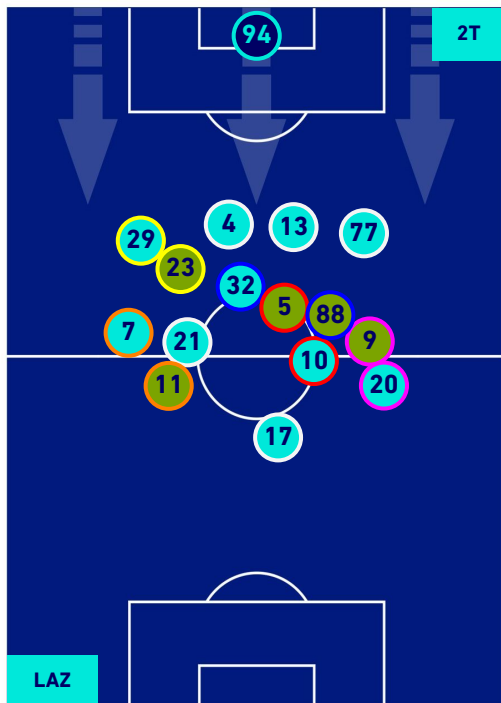
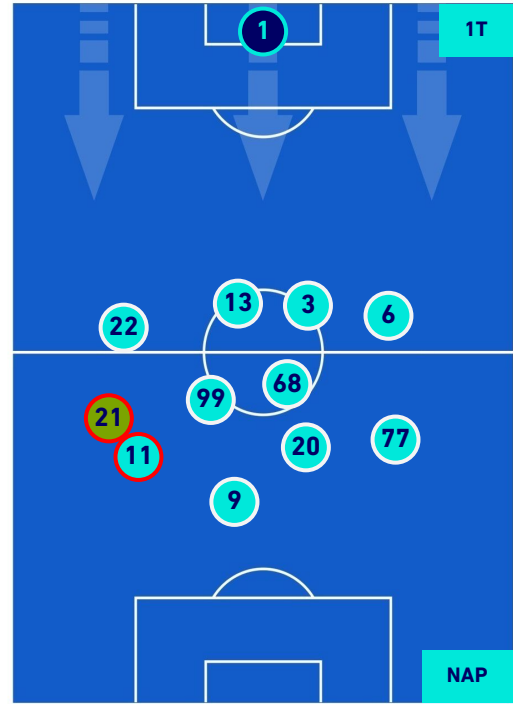
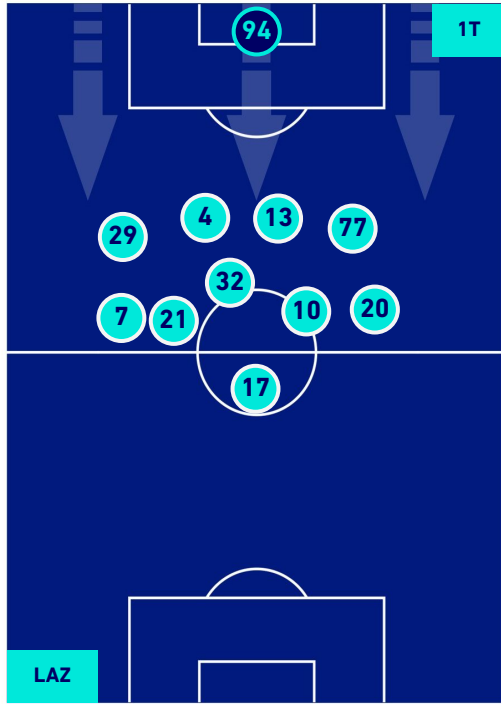

Legenda:

- |                 |                                      |                  |
|-----------------|--------------------------------------|------------------|
| 1^ Sostituzione | Giocatore Entrato                    | Giocatore Uscito |
| 2^ Sostituzione | Giocatore Entrato                    | Giocatore Uscito |
| 3^ Sostituzione | Giocatore Entrato                    | Giocatore Uscito |
| 4^ Sostituzione | Giocatore Entrato                    | Giocatore Uscito |
| 5^ Sostituzione | Giocatore Entrato                    | Giocatore Uscito |
|                 | Giocatore Entrato in sostituzione di | Giocatore Uscito |
|                 | Giocatore Entrato in sostituzione di | Giocatore Uscito |
|                 | Giocatore Entrato in sostituzione di | Giocatore Uscito |
|                 | Giocatore Entrato in sostituzione di | Giocatore Uscito |
|                 | Giocatore Entrato in sostituzione di | Giocatore Uscito |



LAZIO

1-2

NAPOLI



## BARICENTRO 1° TEMPO

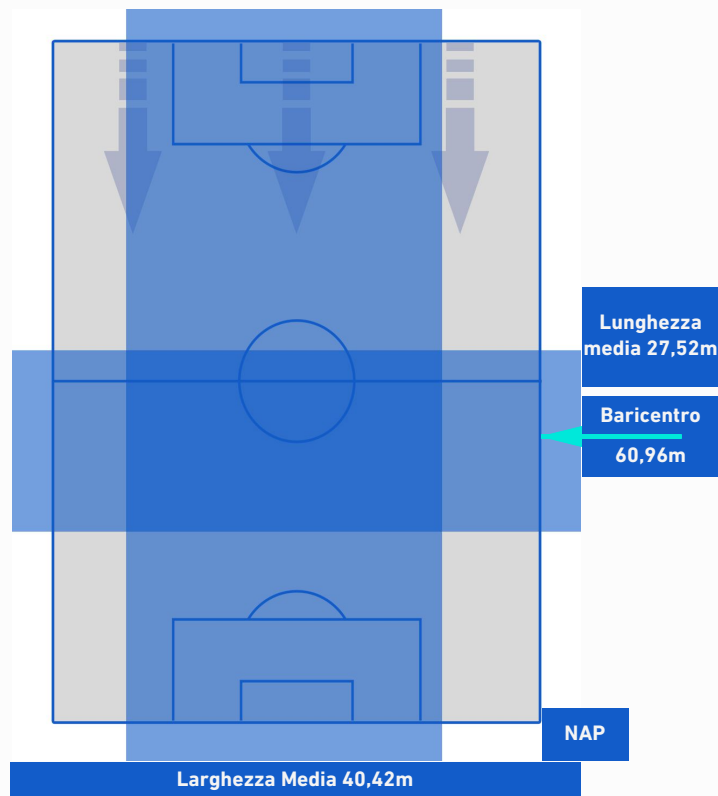
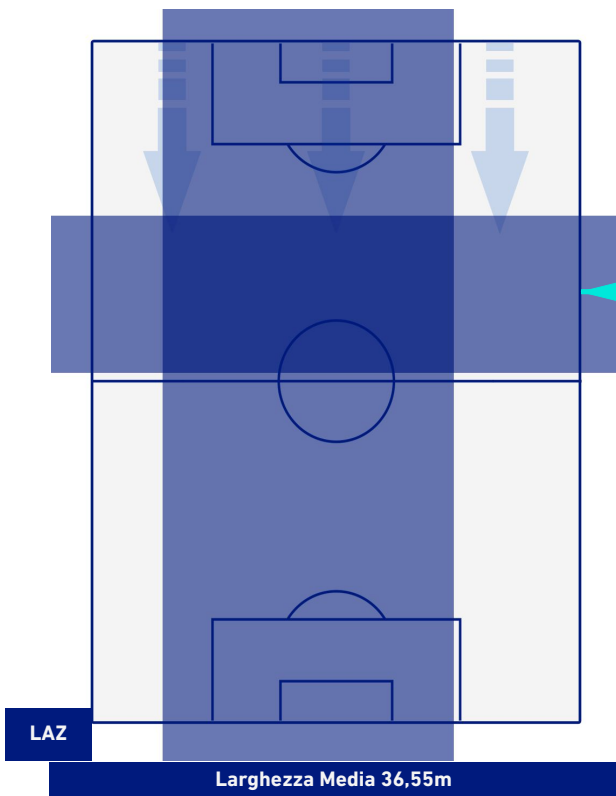

## BARICENTRO 2° TEMPO

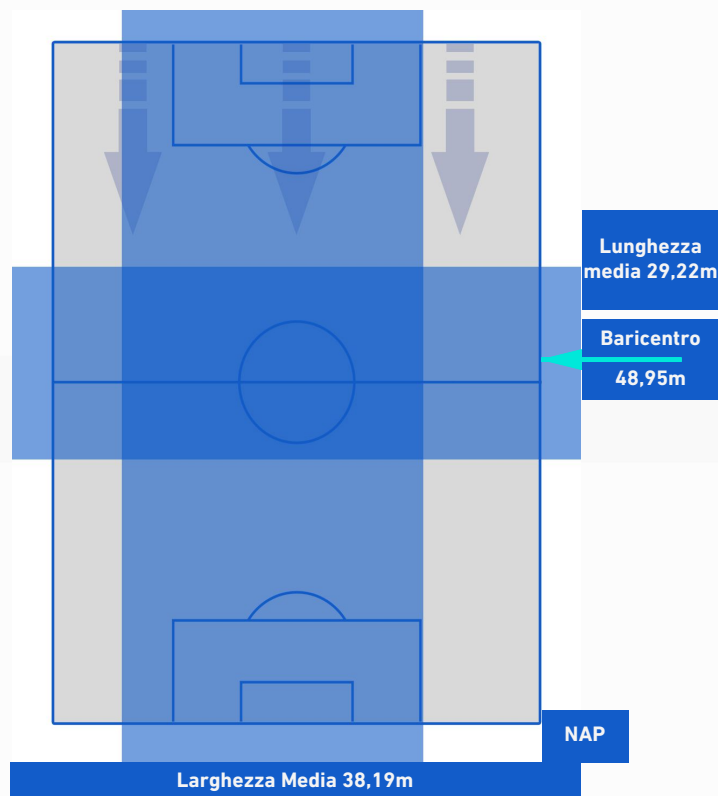
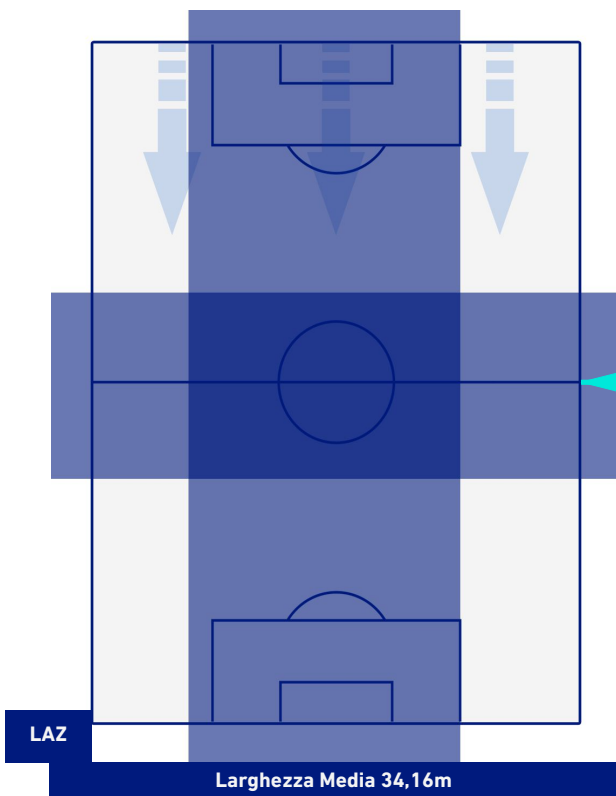



LAZIO

1-2

NAPOLI



## BARICENTRO POSSESSO PROPRIO

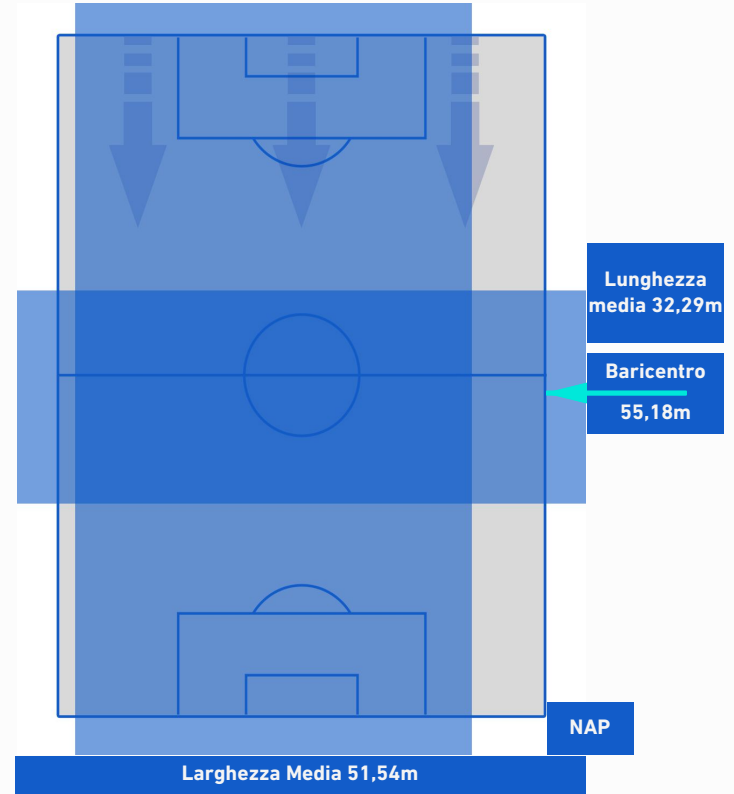
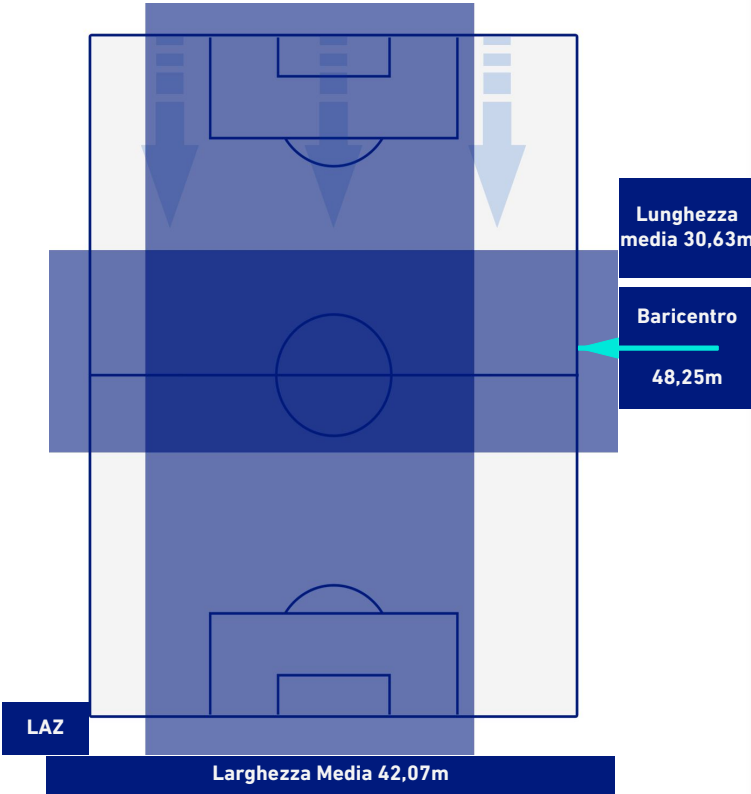

## BARICENTRO POSSESSO AVVERSARIO

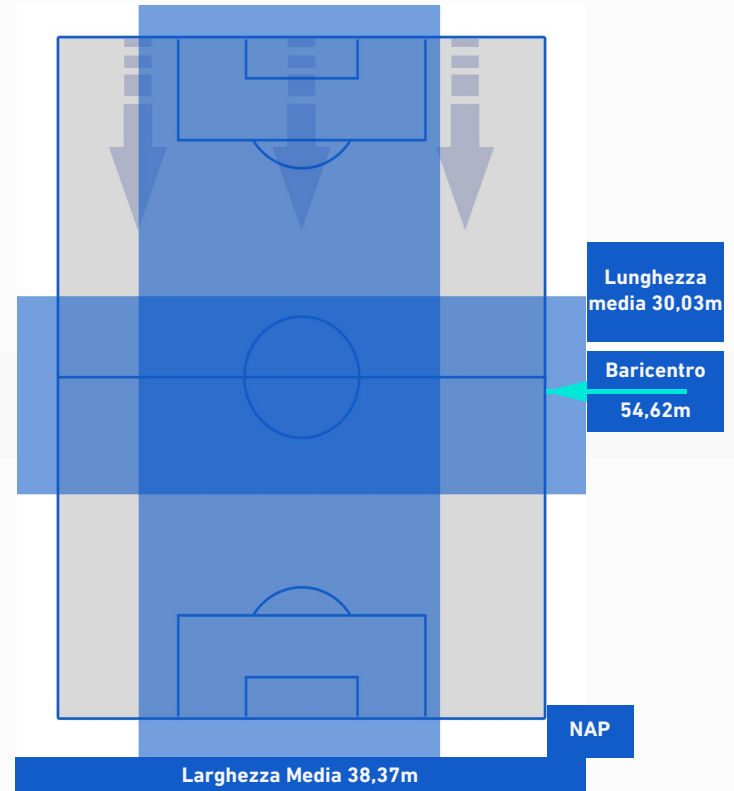
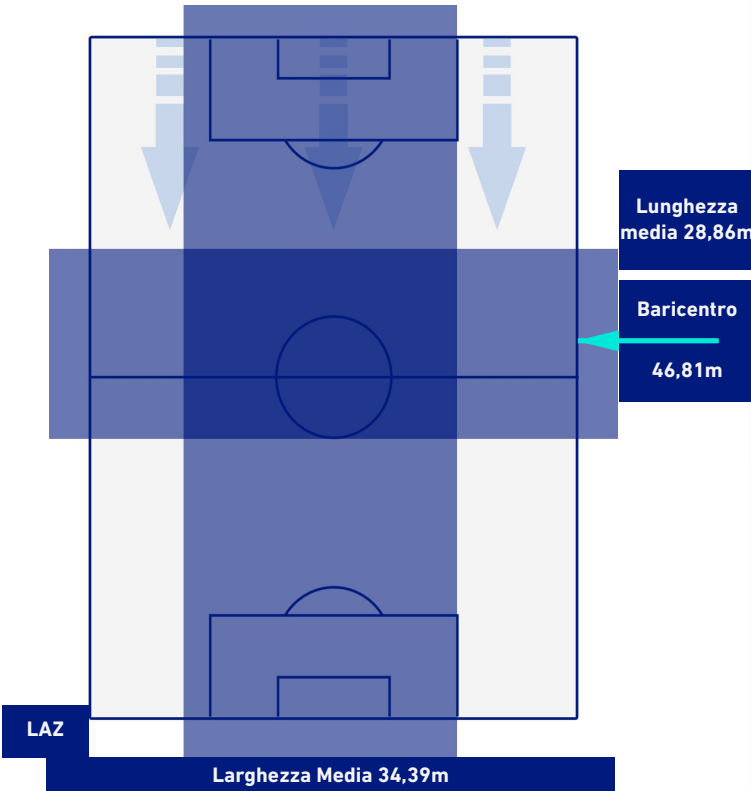



LAZIO

1-2

NAPOLI



## ZONE DI TIRO

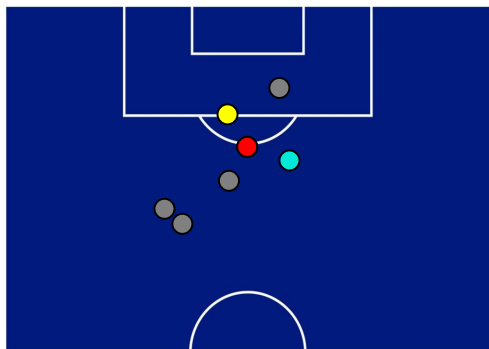

1	Gol	2
2	In porta	7
5	Fuori Porta	6
1	Respinto	6

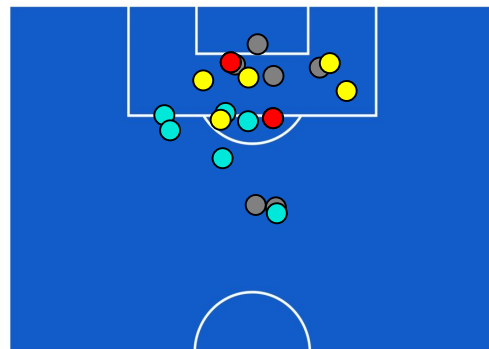

## CROSS IN GIOCO



3	Cross utili	10
3	Cross totali	16
100	Accuratezza (%)	63



## TOCCHI PALLA

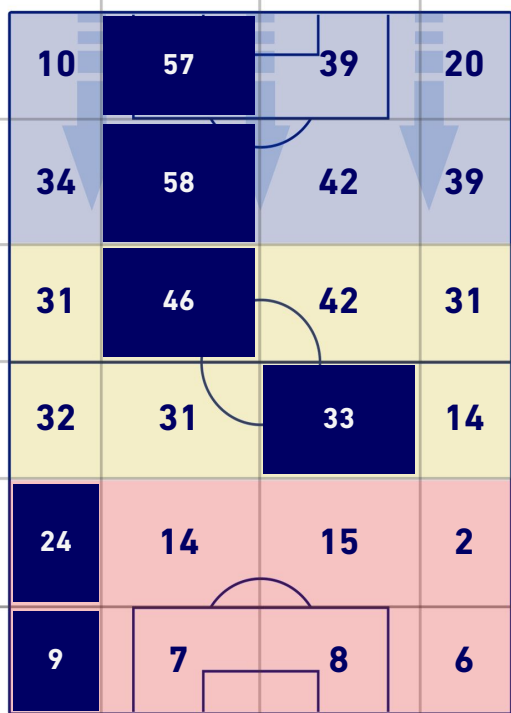

644	Palloni giocati totali	882
299	DIFESA	237
260	CENTROCAMPO	439
85	ATTACCO	206

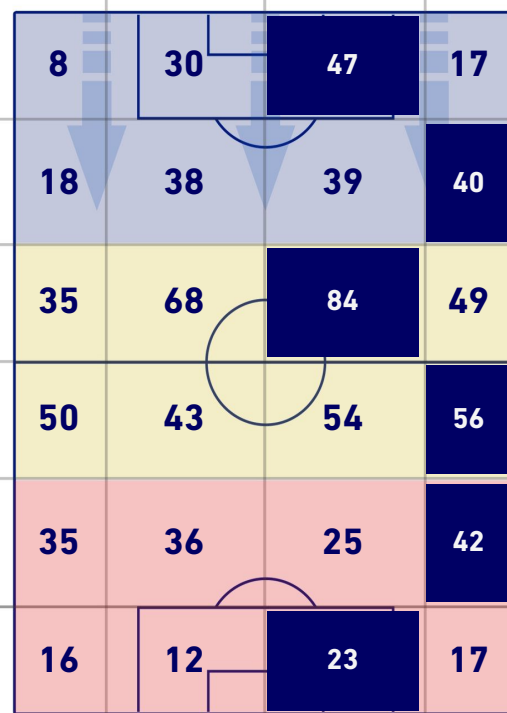

15	Tocchi area avversaria	35	
C. IMMOBILE	4	10	K. KVARATSKHELIA
M. ZACCAGNI	3	9	V. OSIMHEN
FELIPE ANDERSON	3	4	P. ZIELINSKI



LAZIO

1-2

NAPOLI



## GIOCATORI CHIAVE

**MATTIA ZACCAGNI** 20

Ruolo:	Centrocampista
Presenze in Serie A:	116
Gol in Serie A:	14
Data Nascita:	16/06/1995
Nazionalità:	ITA

Jog 38% - Run 54% - Sprint 8% Km 6.176

2.321	3.305	0.549
-------	-------	-------

### Statistiche

Minuti giocati	53'
Gol	1
Tiri	1
Tiri in porta	1(1)
Palle giocate	24
Passaggi riusciti	6
Passaggi riusciti/tentati (%)	60%
Recuperi	3
Falli subiti	3

**KHVICHA KVARATSKHELIA** 77

Ruolo:	Centrocampista
Presenze in Serie A:	6
Gol in Serie A:	4
Data Nascita:	12/02/2001
Nazionalità:	GEO

Jog 45% - Run 47% - Sprint 8% Km 7.68

3.476	3.583	0.62
-------	-------	------

### Statistiche

Minuti giocati	68'
Gol	1
Occasioni da gol	1
Tiri	5
Tiri in porta	3(1)
Palle giocate	45
Passaggi riusciti	20
Passaggi riusciti/tentati (%)	77%
Passaggi chiave	1
Recuperi	2

### HeatMap



### HeatMap







Giornata 5  
SERIE A TIM 2022-2023

# MATCH REPORT



Roma 03/09/2022 STADIO OLIMPICO - 20:45



LAZIO

1-2

NAPOLI



I dati statistici sopra riportati sono da intendersi definitivi decorse 24 ore dalla fine della partita.

Le sanzioni disciplinari sono ufficiose, come risultate dal rilevamento in tempo reale durante la gara e saranno ufficializzate al momento dell'omologazione da parte degli organi competenti.

Nel caso di gol di dubbia attribuzione, la Lega Serie A ufficializzerà il marcatore il giorno successivo ad ogni turno di campionato

Il dato del possesso palla è rilevato in diretta attraverso il mezzo televisivo, con una stima di errore del 5% dovuta a stacchi di immagine e replay.